



【主な内容】

- 助けあい 温もりのまち 地域懇談会について報告します
- 第1回ちび学検定を実施します
- 秩父夜祭のお知らせ
- 水道加入金が平成20年4月1日から市内同一料金になります

【秩父市議会だより第10号】

11

2007 No.32

平成19年11月10日 毎月1回発行

【市の人口】  
71,224人  
男=34,866人  
女=36,358人  
前月比-12人

【世帯数】  
26,325世帯  
前月比-1世帯  
平成19年10月1日現在  
(人口・世帯数は  
外国人登録を含む)



「住んでいてよかった」を目指して  
助けあい 温もりのまち 地域懇談会



助けあい 温もりのまち

# 地域懇談会

について報告します

市では、皆さんと協働のまちづくりを進めるため、皆さんと市長が市政について直接話し合う場として、地域懇談会を開催しています。多くの方にご参加いただき、

会場では、たくさんの方のご意見、ご要望をいただきました。今月と来月号で、いただいたご意見等について報告します。なお、詳細は、市ホームページをご覧ください。

**問**サルやイノシシなど、有害鳥獣から畑を守るため、市で対策をしてもらえないか。

**答** 有害鳥獣から畑を守るため、電気柵や防護柵を設置した方に対し、秩父市有害鳥獣防除対策補助金を交付しています。また、農作物等への被害を受けた場合は、有害鳥獣捕獲許可により、猟友会の協力を得て捕獲を実施しています。今年度、初めて市内を会場にわな免許の試験が実施されました。大勢の人にわな免許を取っていただき、有害鳥獣対策の一助としたいと思います。

**問** デジタル放送に向けた、難視聴地域の対応について聞きたい。

**答** 地域の実情に合わせて、県からの補助金等を検討し、市民の皆さんの負担が少なくなるようにしたいと考えています。

**問** 国民健康保険証が届いたが、有効期限が来年3月末までの半年間となっている。昨年は1年間だったがなぜか。

**答** 原則は1年間ですが、来年4月1日から後期高齢者医療制度が始まるため、75歳以上の方などは、半年間の有効期限となっております。



質問に答える栗原市長

**問** ニュース等で、国民年金保険料の市町村職員による着服が話題になっているが、秩父市ではあるのか。

**答** 調査しましたが、秩父市ではありません。

**問** 住宅用火災警報器の設置について、高齢者への対応は。

**答** 住宅用火災警報器は、既存住宅についても平成20年5月31日までに設置が義務付けられています。市では、65歳以上のひとり暮らし高齢者を対象に、火災警報器の給付等を行う「秩父市高齢者日常生活用具給付等事業」を行っています。（詳しくは、今月号の8ページをご覧ください。）

**問** 犬の散歩のマナーの悪い人を、市で注意して欲しい。

**答** 飼い主のモラル・マナーの低下について苦情・相談が多数寄せられています。定期的な市報への掲載、回覧による啓発、フン放置禁止看板の配布等を行い適正な飼育をしていただくよう呼びかけています。また、秩父保健所と協力して市内パトロール、街頭指導も行っていきますので、フン害の多い場所・時間帯等の情報を詳しく教えてください。

ていただければ、そうした場所での重点的な街頭指導を行います。

**問** 羊山公園のグラウンド整備用具が壊れているので、修理して欲しい。

**答** すぐに修理します。また、すべてのグラウンドの整備用具について点検します。

**問** みどりが丘工業団地は空いているようなので、もっと企業誘致を進めてはどうか。

**答** みどりが丘工業団地はすべて契約が済み、現在、各企業が建物を建てる準備をしています。市では、新しい工業団地を検討中です。

まだまだ  
参加できます！

今後の開催日程は、次のとおりです。

- 11月15日(木)午後7時～ 秩父第一小学校体育館
- 11月20日(火)午後7時～ 歴史文化伝承館ホール

申込みは不要ですので、ご都合に合わせてお近くの会場へお越しください。「住んでいてよかった」と思える秩父市を目指して、ぜひ皆さんの声をお聞かせください。

**問い合わせ** 広報広聴課  
☎ 22-2505 (直通)



# 表彰受賞者のご紹介

## 文部科学大臣表彰



山本 健一氏  
(野坂町)

山本健一氏(野坂町)は、10月5日、生涯スポーツ功労者として、文部科学大臣表彰を受賞されました。

山本氏は、昭和33年から埼玉県および秩父市弓道連盟の指導者として、競技者育成および競技の発展に多大なる貢献をされました。また、秩父市体育協会では理事長等を歴任され、同会長として10年の長きにわたり、地域のスポーツ振興に尽力されました。

## 埼玉・教育ふれあい賞

### ●荒川婦人会

荒川婦人会(井上ノリヨ会長)は、10月27日、心豊かな子どもを育成を積極的に取り組んでいる団体として、埼玉県から埼玉・教育ふれあい賞が贈られました。



同団体は、平成10年から荒川中学校生徒と一緒に、地域の食材を使ってまんじゅうを手作りし、敬老

会で配布、交流を行っています。高齢者とのふれあいを通じて、生徒たちに思いやりやいたわりの心を育む機会を提供し、高齢者の慰問だけにとられない幅広い活動を積極的にを行っています。

### ●原谷公民館

原谷公民館は、10月27日、心豊かな子どもの育成を積極的に取り組んでいる団体として、埼玉県から埼玉・教育ふれあい賞が贈られました。

同公民館は、乳児とその保護者向けに、子育て支援の学習会「育児学級わいわい塾」を開催しています。この講座を通して、保護者同士の交流が深まり、講座終了後も公民館を拠点とした活発な子育てサークルが継続しており、家庭教育の充実や地域の連携を推進しています。

## 県内初の本格的ご当地検定

# 第1回 ちちぶ学検定(初級)を実施します

市では、「自然と人のハーモニー 環境・観光文化都市ちちぶ」

を将来都市像として掲げ、郷土を誇りに思い、志を高くもつ「秩父大好き人間」の育成に取り組んでいます。ちちぶ学検定は、秩父の自然や歴史、文化について内外を問わず、多くの方々に関心を持っていただき、その良さを知っていただくため実施するものです。試験分野は、風土・歴史・民俗・信仰・文化まで。「ちちぶ通」を試して楽しむ検定です。公式テキストの『やさしいみんなの秩父学』から90%以上出題されます。

※『やさしいみんなの秩父学』(定価2,000円)は、市内6書店(藤村書店・時習堂・小石川書店・神林書店・読書クラブ・グリーンブック)で販売中です。

試験日時 平成20年2月16日(土) 午後1時開場、1時30分開始

試験会場 秩父地域地場産業振興センター

申込期間 12月10日(月)～平成20年1月10日(木)

検定区分 初級(制限時間90分、出題数50問、三問択一マークシート方式)

合格基準 100点満点中、70点以上の正解をもって合格とします。

申込方法 申込書に、受験料3,000円(中学生以下は2,000円で合格者に特典有)を添えて、秩父商工会議所窓口または郵送(現金書留)でお申し込みください。(先着300人)

※申込書は、秩父商工会議所、市役所商業振興課または市内6書店で配布します。秩父商工会議所ホームページからもダウンロードできます。

### 申込み・問い合わせ

秩父商工会議所「ちちぶ学検定」係 〒368-0046 宮側町1-7 ☎22-4411(午前9時～午後5時、土・日・祝日を除く)



「ちちぶ通」を目指してぜひチャレンジしてください!

市報ちちぶは、区・町会の皆様のご協力で配られています。

なお、市役所総合窓口、各総合支所、各公民館、吉田生涯学習センター、文化体育センターでも配布しています。

## 秩父路の冬の風物詩

# 秩父夜祭

のお知らせ

街のあちこちから屋台囃子の太鼓の音が聞こえてくる季節となり、秩父の一大行事「秩父夜祭」まで、あと1か月足らずとなりました。

当日は、広範囲に交通規制が実施されますので、市民の皆さんのご理解とご協力をお願いします。

なお、当日の行事や交通規制等の情報は、市ホームページ「秩父観光ナビ」にも掲載されますので、ぜひご覧ください。

12月3日

臨時駐車場を  
設置します

### 駐車料金

大型車 5,000円  
マイクロバス 3,000円  
普通車(二輪車を含む) 500円

### 各駐車場の 収容台数

(文中○は普通車、△は大型バスを表します。)

|          |   |      |
|----------|---|------|
| ①西小学校    | ○ | 300台 |
| ②花の木小学校  | ○ | 300台 |
| ③秩父第二中学校 | ○ | 450台 |
| ④南小学校    | ○ | 250台 |
| ⑤秩父第一小学校 | △ | 125台 |
| ⑥ミューズパーク | △ | 75台  |
| ⑦尾田時小学校  | ○ | 100台 |
| ⑧尾田時中学校  | ○ | 250台 |

(ミューズパークおよび尾田時小学校から、ベルク公園橋店まで無料シャトルバスで送迎します。)

なお、道の駅ちちぶでは、屋外販売を行うため、12月3日(月)は駐車場を閉鎖しますので、ご了承ください。

## 夜祭ごみクリーン作戦 参加者募集

～夜祭ごみの分別作業にご協力ください～

12月2日、3日に行われる秩父夜祭では、例年、約30トンのごみが排出されます。夜祭ごみは、道路や公園などに多量に散乱し、市では、業者に委託し処理しています。しかし、ごみの分別作業に人手が不足し、夜祭ごみの対応に苦慮しています。

そこで、「夜祭ごみクリーン作戦」として、ごみの分別作業にご協力をいただける市民ボランティアの方を募集します。皆さんの生活環境を、速やかに夜祭前の快適な状態に回復させるため、市民の皆さんと業者、市の三者が協働して、夜祭ごみの処理を行います。

多くの皆さんのご参加をお願いします。

**とき** 12月4日(火)  
午前7時30分～8時20分

**ところ** 秩父公園脇の児童公園

**作業内容** ごみの分別作業や公園の清掃等

※ご参加をいただける方は、当日、現地に集合してください。

**問い合わせ** 生活衛生課 ☎25-5202(直通)

「まつり価格」  
の自粛  
をお願いします

秩父を訪れた観光客の方々に、秩父夜祭を楽しんでいただくとともに、繰り返し秩父を訪問していただくため、「まつり価格」の自粛をお願いします。

問い合わせ

秩父まつり対策本部事務局

(市役所観光振興課内)

☎25-5209(直通)

☎22-2211内線2532

「秩父まつり会館」  
営業時間変更の  
お知らせ

秩父夜祭に伴い、次のとおり営業時間を変更します。

・12月2日(日)

午前9時～午後8時(入館は午後7時30分まで)

・12月3日(月)

午前9時～午後9時(入館は午後8時30分まで)

問い合わせ

☎23-1110

秩父まつり会館

# 平成19年度 秩父夜祭・観光祭行事表

12月1日(土)～6日(木)

| 月 日             | 行 事 名                        | 時 間                              | 会 場                              |
|-----------------|------------------------------|----------------------------------|----------------------------------|
| 12月1日～6日        | 秩父路の土産品展示即売会                 | 1～2日                             | 午前9時30分～午後6時                     |
|                 |                              | 3日                               | 午前9時30分～午後11時30分                 |
|                 |                              | 4日                               | 午前8時30分～午後6時                     |
|                 |                              | 5～6日                             | 午前9時30分～午後5時30分                  |
|                 | 秩父織物展示即売会                    | 秩父路の土産品展示即売会と同じ                  |                                  |
|                 | 秩父夜祭写真コンクール秀作展<br>(前年度入賞作品展) | 午前10時～午後6時<br>(※6日のみ午後4時まで)      | じばさんセンター2階<br>展示コーナー             |
| 12月2日・3日・6日     | 国指定重要無形民俗文化財「秩父神社神楽」奉奏       | 午前10時～                           | 秩父神社「神楽殿」                        |
| 12月2日(宵宮)       | 宮地・上町・中町・本町屋台けん引             | 正午～午後4時30分<br>午後6時～8時(一部午前からけん引) | 秩父神社～宮地・本・中・上町<br>通り             |
|                 | 屋台曳き踊り                       | 正午～午後4時                          | 秩父神社～宮地・本・中・上町<br>通り             |
|                 | 屋台芝居公開                       | 午後6時～8時30分ごろ                     | 中町ベスト電器秩父店前                      |
|                 | 秩父郷土芸能公開                     | 午後4時～6時                          | 西武秩父駅前                           |
|                 | 花火打ち上げ                       | 午後7時～8時ごろ                        | 羊山公園                             |
| 12月3日(本祭)       | 国指定重要有形民俗文化財「笠鉾・屋台」けん引       | 午前9時～午前0時<br>※山車によっては4日午前2時ごろまで  | 市内                               |
|                 | おらが自慢特産くらべ秩父観光土産品展示即売会       | 午前9時～午後11時                       | 市民会館                             |
|                 | 秩父路の土産品即売会                   | 午前9時30分～午後11時30分                 | 道の駅ちちぶ                           |
|                 | 屋台曳き踊り                       | 午前9時30分～午後1時                     | 宮地・上町・中町・本町＝秩父<br>神社～宮地・上・中・本町通り |
|                 | 秩父郷土芸能公開                     | 午前10時～午後5時                       | 西武秩父駅前                           |
|                 |                              | 午前10時～午後3時30分                    | 秩父鉄道秩父駅前                         |
|                 |                              | 午前11時～午後4時                       | 矢尾百貨店第1駐車場(秩父し<br>ののめ会)          |
|                 | 国指定重要無形民俗文化財「屋台芝居」公開         | 午前11時～午後2時                       | 中町通りベスト電器秩父店前<br>※当番屋台町会＝中町      |
|                 | おねり(歌舞伎道中)                   | 午後3時ごろ～3時30分ごろ                   | 秩父神社→矢尾百貨店(秩父歌<br>舞伎正和会)         |
|                 | 秩父歌舞伎公演                      | 午後4時30分ごろ～6時ごろ                   | 矢尾百貨店第1駐車場(秩父歌<br>舞伎正和会)         |
| 競技花火と観光スターマイン大会 | 午後7時30分～10時                  | 羊山公園                             |                                  |
| 12月4日           | 本町屋台飾置                       | 午前9時～午後3時                        | 秩父神社                             |

※開催期日・時間等は、変更となる場合があります。

市報ちちぶは、資源再利用のため、古紙配合率100%再生紙を使用しています。





# 「安心・安全のまちづくり」のため 事業者の皆さんも 協力いただいています

## 地域安全に関する協定を新たに結びました

子どもたちを狙う不審者の情報や、空き巣などの被害が秩父市でも報告されるなか、地元地域を巡回する事業者（団体）と秩父市、秩父警察署・小鹿野警察署と「安心・安全のまちづくり 地域安全に関する協定」を結んでいます。

事業者の皆さんには、市内における防犯や交通安全の広報活動、子どもたちの安全確保、見守り活動などを「安心・安全パトロール」として実施していただいています。

今回新たに、29の事業者・団体のご協力をいただけることになり、9月25日に協定を締結しました。これにより、協定を結んでいる

事業者（団体）は全部で41団体となっています。

今後秩父市では「安心・安全のまちづくり」の実現を図るため、「安心・安全パトロール」にご協力いただける民間企業・団体を広く募集しています。

問い合わせ 危機管理課

☎ 22-2206（直通）



新たに協定を結んだ  
事業者・団体の皆さん

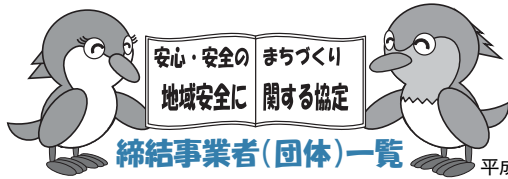

平成19年10月現在

|                          |                     |             |
|--------------------------|---------------------|-------------|
| (株)ダスキンサーヴ北関東<br>ダスキンちちぶ | 埼玉県電気工事工業<br>組合     | (株)東京電力熊谷支社 |
| (株)関電工北埼玉統括<br>営業所秩父営業所  | (株)東京発電埼玉事業所        | ちちぶ農業協同組合   |
| 秩父液化石油ガス協<br>同組合         | 秩父市給排水設備指<br>定工事店組合 | 有限会社喜多園水道部  |
| 建設埼玉秩父地区本部               | 株式会社山口組             | 秩父鉄道株式会社    |
| 日新陸運株式会社☆                | 秩父通運株式会社☆           | 昭通運株式会社☆    |
| 株式会社磯田建設☆                | 株式会社ダイショウ☆          | 株式会社斎藤組 ☆   |
| 国進建設株式会社☆                | 大洋建設株式会社☆           | 株式会社高橋組 ☆   |
| 株式会社北爪組 ☆                | 守屋八潮建設株式会社☆         | 須田建設株式会社☆   |
| 秩父土建株式会社☆                | 株式会社サンセイ☆           | 三国建設株式会社☆   |
| 有限会社逸見建設☆                | 株式会社高野組 ☆           | 株式会社下山工務店☆  |
| 株式会社三共工務店☆               | 黒澤建設株式会社☆           | 株式会社新井建設☆   |
| 津山建設工業株式会社☆              | 株式会社中村工務店☆          | 株式会社岩崎工務店☆  |
| 有限会社城新組 ☆                | 株式会社日新テクノ☆          | 医療法人全和会 ☆   |
| 西武リース株式会社☆               | 有限会社おがわや☆           |             |

☆印が、今回新たに協定締結した事業者（団体）です。

## 子育て家庭優待制度 「パパ・ママ応援ショップ」 協賛店舗を 募集しています

埼玉県と市では、中学校修了までのお子さんとその保護者や、妊娠中の方のいる家庭を対象に、店舗等で商品購入時等に割引などの優待（特典）が受けられる、子育て

で家庭優待制度「パパ・ママ応援ショップ」事業を実施しています。この事業は、地域、企業、行政が一体となって子育て家庭を応援しようという気運を醸成するとともに、子育て家庭が「地域社会に支えられている」、「子どもを持つてよかった」と実感できる社会づくりを推進するため、登録された店舗等で「優待カード」を提示した方に、代金の割引や飲み物等の無料サービスなどの特典を提供する事業です。

については、市内で趣旨に賛同いただける協賛店舗を引き続き募集しています。

皆さんのご協力をお願いします。

**申込方法** こども課窓口、市ホームページにある「パパ・ママ応援ショップ協賛申込書」に所定事項を記入のうえ、同課までFAX等で提出してください。（申込みいただいたお店等については「協賛店舗等一覧表」に掲載するとともに、協賛ステッカーを配布します。）

問い合わせ こども課

☎ 22-2211 内線 1181  
FAX 22-17168



協賛ステッカー



# 11月は児童虐待 防止推進月間です

子どもたちの健やかな成長は、わたしたちみんなの願いであり、子どもの成長を見守ることは、保護者にとってかけがえのない幸せです。しかし近年、子どもを温かく守り育てるべき保護者が子ども

の心と身体を傷つける、「児童虐待」が大きな社会問題となつてい

ます。子どもたちの健やかな成長は、

現実には「しつけ」のつもりでも、

行為であれば虐待となります。

具体的には次のようなことをい

います。

**身体的虐待** 身体に外傷を生じる

ような暴行を加えること。

**性的虐待** わいせつな行為をした

り、させたりすること。

**保護の怠慢・拒否** 食事を与えな

いことや、長時間放置すること。

また、同居人による虐待を保護者

が放置すること。

**心理的虐待** 子どもの心を傷つけ

る言動を行うこと。また、子どもの目の前で、夫・妻・パートナーがその相手に暴力を振るうこと。

解決にはなりません。周囲の人の温かいまなざしと援助が必要です。子育て中の家族が笑顔で過ごせるよう、皆さんのご協力をお願いします。

**なぜ虐待してしまうのか**

虐待をする保護者だけを責めて

しまいがちですが、保護者自身も

生活苦や子育て、家庭の問題など

で悩んでいたりと、地域から孤立し

ていたり、さまざま原因から

虐待に至ってしまうことが多い

です。

**虐待を防ぐために**

虐待者が保護者であるため、子

どもは自ら救いを求めることがな

かなかできません。また、保護者

も悩んでいます。

保護者を責めるだけでは虐待の

「もしかして、虐待？」と思つたときには、児童相談所、市役所または各総合支所の児童福祉担当などにご連絡ください。(連絡者の秘密は守ります。)

**問い合わせ**

熊谷児童相談所

☎048-521-4152

市役所社会福祉課

☎25-5204 (直通)

各総合支所市民福祉課

吉田 ☎72-6082 (直通)

大滝 ☎55-0865 (直通)

荒川 ☎54-2116 (直通)



## お元気 ですか? 市長です

皆さんこんにちは。今日は「自動体外式除細動器」についてお話しします。

こんな表現をするとわかりにくいかもしれませんが、「AED」という言葉は聞いたことがないですか? AEDとは、運動中などに突然心臓がけいれんを起こし心肺停止状態になった場合に、電気ショックにより心臓を正常に戻す(除細動する)ための器械なんです。心臓や呼吸が止まってしまった場合の対応は、1分1秒を争い、除細動が1分遅れることに生存率が7~10%下がると言われています。少しでも早く対処するために、最近は公共施設、駅などにAEDが常備されるようになりました。秩父市でも、全小中学校を始め、市役所本庁舎、保健センター、温水プールなどに合計35台のAEDを設置しています。

しかし、このAEDが常備されていても使用できなければ宝の持ち腐れになってしまいます。実は、そういう私も使い方を知らずでした。そこで、先日、市の幹部職員が集まって、AEDの使い方を習いました。思ったよりも「簡単にできる」という印象でした。

手順としては、①まず現状を確認し119番通報、②気道の確保と呼吸の確認、③呼吸していない場合には、心臓マッサージと人工呼吸、④AEDによる電気ショック、といった具合です。AEDの電源を入れると「パッドを装着してください」とか「ショックが必要です」といった音声メッセージが自動的に流れてくるので、それに従って操作すれば大丈夫です。もし電気ショックの必要が無ければ、電気は流れないそうですから安心です。

この「AED」は、緊急の際には特に資格が無くても使えます。しかし、簡単とはいえ、素人が突然使うのは不安ですね。そこで、秩父消防本部では、毎月第3日曜日に無料の講習会を開催しています。この講習を受ければAEDの使い方をマスターできて、「普通救命講習修了証」ももらえます。皆さんもぜひ受講していただき、「AED」を使えるようになってください。万が一の際に、きっと役立つと思います。大切な命を助け合って守っていきましょう。

秩父市長 **栗原 稔**



別表

1. 給付

| 用具の種類 | 対 象   | 給付数  | 利用者負担金 |
|-------|---|------|--------|
| 火災警報器 | 65歳以上のひとり暮らし高齢者                                   | 2台以内 | あり     |
| 自動消火器 | 65歳以上のひとり暮らし高齢者                                   | 1台   | あり     |
| 電磁調理器 | おおむね65歳以上で心身機能の低下に伴い防火等の配慮が必要なひとり暮らし高齢者および高齢者世帯の方 | 1台   | あり     |

2. 貸与

| 用具の種類    | 対 象                                    | 貸与数 | 利用者負担金 |
|----------|--|-----|--------|
| 高齢者用電話回線 | おおむね65歳以上で市民税世帯非課税のひとり暮らし高齢者および高齢者世帯の方 | 1台  | なし     |

市では、日常生活の便宜を図るため、ひとり暮らしの高齢者の方などに、火災警報器などの日常生活用具を給付しています。ただし、用具によって、所得に応じた負担金があります。  
 ※詳しくは、別表をご覧ください。  
 問い合わせください。  
**申込み・問い合わせ** 高齢者介護課  
 ☎22-2211内線1174  
 各総合支所市民福祉課  
 吉田☎72-6082 (直通)  
 大滝☎55-0865 (直通)  
 荒川☎54-2116 (直通)

「存じですか？」  
**日常生活用具の給付等を行っています**



イキイキとした健康長寿のために!

**介護予防講座「お達者塾」**



高齢者が、住みなれた地域でいつまでも自分らしくいきいきと暮していけるよう介護予防講座「お達者塾」を開催します。運動や食事、口腔ケア等について、知識や技術を楽しく気軽に学ぶことができます。ぜひ、ご参加ください。

**対 象** 65歳以上の方

**申込み** いずれの講座も電話でお申し込みください。(定員になり次第締切)

**申込み・問い合わせ** 包括支援センター ☎22-2582 (直通)

| テーマ                            | とき                          | ところ                    | 講師   | 内 容                                  | 定員                            |
|--------------------------------|-----------------------------|------------------------|--|--------------------------------------|-------------------------------|
| 「高齢者の心の健康について」<br>～いつまでもいきいきと～ | 1月22日(火)<br>13:30～15:30     | 歴史文化伝承館<br>研修室         | 《医師の講話》<br>秩父中央病院院長<br>内田里華先生<br>《運動》<br>健康運動指導士<br>羽田裕美先生 | ・うつ、認知症予防等の精神衛生に関する講話<br>・家でできる簡単な運動 | 60人                           |
|                                | 「おしゃれ講話」<br>～いつまでもステキに若々しく～ | 2月7日(休)<br>13:30～15:30 | 歴史文化伝承館<br>研修室   | 資生堂<br>ビューティー<br>コンサルタント             | 化粧の仕方、ファッションアドバイス、カラーコーディネート等 |
| 「リラックスして楽しく歌おう<br>民謡・唱歌」       | 11月22日(休)<br>13:30～15:30    | 原谷公民館<br>ホール           | 高橋 照先生   | アコーディオンによる歌と軽運動                      | 60人                           |
|                                | 2月19日(火)<br>13:30～15:30     | 歴史文化伝承館<br>研修室         |  |                                      | 60人                           |
| 「健康はお口から」                      | 12月5日(火)<br>13:30～15:30     | 原谷公民館<br>ホール           | 歯科衛生士<br>浅見富子先生  | 歯科衛生士による講話・口の体操                      | 60人                           |
|                                | 3月4日(火)<br>13:30～15:30      | 歴史文化伝承館<br>研修室         |  |                                      | 60人                           |
| 「健康と食生活」<br>～乾物でつくるおしゃれなおかず～   | 12月19日(火)<br>10:00～13:30    | 原谷公民館<br>調理室           | 管理栄養士<br>羽田裕美先生  | 栄養に関する講話と乾物を使った調理実習、試食               | 25人                           |
|                                | 3月18日(火)<br>10:00～13:30     | 歴史文化伝承館<br>調理室         |  |                                      | 25人                           |

市では、介護が必要となった高齢者が、住みなれた地域で安心して暮らし続けられるように、第三期介護保険事業計画（平成18年度～20年度）に基づき地域密着型サービスの基盤整備を進めています。

**地域密着型  
介護サービス事業者を公募します**

地域の特性を活かし、利用される方に対してより質の高いサービスを確保するため、また事業者の選定に公正かつ公平を確保する観点から、公募による予定事業者の選定を行います。  
**サービスの種類** 小規模多機能型

居宅介護（介護予防含む）、認知症対応型通所介護（介護予防含む）、夜間対応型訪問介護  
**応募方法** 秩父市地域密着型サービス事業者公募要領（市ホームページまたは高齢者介護課で配布しています。）を参照のうえ、必要書類を高齢者介護課へ直接持参してください。  
**受付期間** 11月12日(月)～12月7日(金)  
**問い合わせ** 高齢者介護課  
 ☎25-5205 (直通)



# 12月4日～10日は「人権週間」です

1950年12月4日に国際連合で「世界人権宣言」が採択されました。これにより、法務省と全国人権擁護委員連合会では、毎年12月4日から10日までの1週間を「人権週間」と定め、人権尊重思想の普及高揚のための啓発活動を全国各地で展開しています。

## 人権擁護委員に 新井庄太郎氏 を委嘱



新井庄太郎 氏  
(吉田阿熊)

新井庄太郎氏(吉田阿熊)は、平成19年10月1日付けで、法務大臣から人権擁護委員に委嘱されました。

新井氏は、秩父市議会6月定例会で議会の同意を得て、人権擁護委員として法務大臣に推薦されていたものです。

以上問い合わせ 総務課

☎ 22-22251 (直通)

## ご寄附ありがとうございました

次の方々から、社会福祉のために寄附をいただきました。温かな善意に感謝し、ご紹介いたします。(平成19年9月)

- ▶ 14日、秩父鉄道株式会社(荒船重敏社長)から10万円
- ▶ 28日、(株)ヤコウ秩父大野原店(高沢剛代表)から4,032円

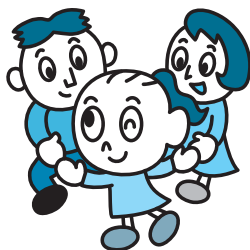

埼玉県でも、この期間を「人権尊重社会をめざす県民運動強調週間」として、市町村と協力しながら集中的に事業を実施します。21世紀は「人権の世紀」と言われています。この機会に、家庭や職場で人権について話し合ってみてはいかがでしょうか？

## 12月3日～9日は「障害者週間」です

私たちの生活の中では、障がいについて知らないために、結果的に障がいのある方に不自由や不快な思いをさせてしまうことがあります。

障がいについて理解し、日常生活や事業活動の中での配慮や工夫をしてみることにより、障がいのある方の社会参加の機会は随分と広がることとなります。そのような「心の身だしなみ」を身につけた生活について、あなた自身で考えることを一緒に考えてみませんか。

○目が不自由な方は、まわりの状況がよく分かりません。道を尋ねられたり、誘導するときには、具体的な言葉で状況を説明するようにします。

○耳が不自由な方は、話し言葉だけによるコミュニケーションが苦手です。「手話」が分からない場合でも、身振り手振りで会

話をすることができません。

○内部障がいのある方の中には、ペースメーカーを使用している方もいます。携帯電話の利用は決められたルールやマナーを守りましょう。

○知的障がい、精神障がいがある方は、人とのコミュニケーションが苦手です。何かを尋ねられたときには、ゆっくり、ていねいに対応しましょう。

○困っている場面を見かけたら、どんな手伝いが必要か、一声かけて、望まれる方法でさりげなく対応しましょう。

私たち一人ひとりのマナーと思いやりで、「助けあい 温もりのまち」をつくりましょう。

問い合わせ 社会福祉課

☎ 22-22211 内線 1167

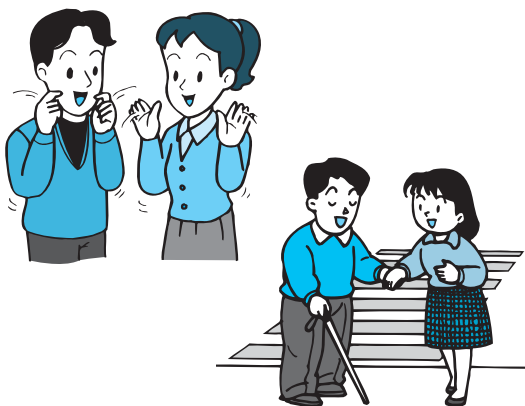

あなたのイルミネーションを  
秩父ミューズパークに飾りませんか？

# イルミネーション作品大募集!



心動かす芸術文化のまちづくりのため実施している「ちちぶ芸術祭」のクロージングイベントとして、秩父ミューズパーク内に市民公募によるイルミネーション作品を展示します。

募集するイルミネーションは、妖精や動物などの造形作品で、応募していただける方には、5万円を限度として材料費を支給します。作品は、コンテスト(見学者の投票)により、素敵な賞を用意し

ますので、奮って応募してください。

募集期間 11月30日(金)まで

作品展示期間 12月～2月

その他

- ・応募作品は秩父芸術祭実行委員会に帰属します。
- ・使用するイルミネーションはLED(防滴)に限ります。

## 応募・問い合わせ

秩父芸術祭実行委員会事務局  
ふるさと創造課

☎ 22-2823 (直通)

## 森のコテージ体験工房で秋の1日をお楽しみください

源流地域の魅力を発信する「甲武信源流サミット」の開催に合わせ、秩父ミューズパーク森のコテージで体験工房を開催します。カントリードールや流木によるクラフト、ガラスアート、ジェルキャンドルづくりなど

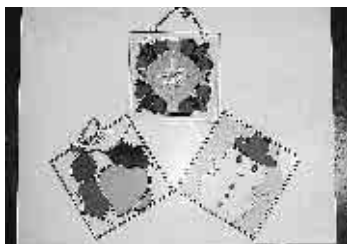

魅力ある体験工房を用意しています。ぜひ、ご家族でお出かけください。

とき 11月18日(日)  
午前10時～午後4時

体験料 500円～1,000円程度 (各工房によって異なります。)

問い合わせ ふるさと創造課

☎ 22-2823 (直通)

# がんばる商店街!

日本初コイン型

秩父市共通商品券「和同開珎」

2%のプレミアムがついて通常販売しています!

有効期限はありません!

ご贈答にもぜひお使いください!

発売内容

額面1,000円

を980円で販売

発売所

市内36店舗(発売所の登旗が目印)

加盟店 加盟店看板または加盟店シール

ご利用できます。(476店舗)



## ほつすぽと秩父館

11月下旬オープン!

内容 休憩所、喫茶コーナー、チャレンジショップ(地元のお店)

☆各種会議、宴会にご利用ください。

☆地元の方・観光客の方、お気軽にお立ち寄りください。

※チャレンジショップでは、レンタルボックスによる出品者を募

集中。詳しくは、担当まで。

みやのかわ商店街振興組合

担当…四方田・柴田

☎ 24-8856  
(午前10時～午後4時)

## ボランティアバンク

「おたすけ隊」

みやのかわ商店街では、県と市と協働であなたの「困った!」をサポートします!!

- ・ お部屋の掃除
- ・ 話し相手
- ・ 家事のお手伝い
- ・ 見守り
- ・ 散歩・外出等の支援



◎おたすけ隊員も募集中!  
お気軽にお問い合わせ・ご相談ください。

みやのかわ商店街振興組合

福祉事業部 担当…鈴木

☎ 24-8856

(月～金、午前10時～午後4時)

## みやのかわ商店街でセレモニー

ご葬儀・ご法要のほか各種催事会場として宮側町公会堂を広くご利用いただけます。

みやのかわセレモニー事業部

担当…鈴木 ☎ 24-8856



# 水道加入金が

## 平成20年4月1日から

### 市内全域で同一金額となります

水道を使用するための給水装置の新設または水道メーターの増設工事を行うには、事前に市水道部へ「給水装置工事申込書」を提出するとともに、そのメーター口径に応じた加入金を納入していただくことになっています。

現在、この加入金額は、平成17年4月1日の合併以降、旧市町村で各々異なった金額となつていますが、平成20年4月1日以降に行なわれる給水装置工事申込みからは、下表のとおり、市全域で同一の金額となります。

今後、給水装置に関する工事を予定されている場合は、その施工時期について秩父市指定給水装置工事事業者へご相談ください。

#### 問い合わせ

水道部工務課

☎2515222 (直通)

水道部各事務所

吉田 ☎7216085

大滝 ☎5510300

荒川 ☎5412397

### 加入金比較対照表

| 地区<br>口径 | 現行加入金 (消費税別) |           |           |           | 新加入金<br>(消費税別) |
|----------|--------------|-----------|-----------|-----------|----------------|
|          | 旧秩父市         | 旧吉田町      | 旧大滝村      | 旧荒川村      |                |
| φ13mm    | 73,000       | 55,000    | 50,000    | 70,000    | 71,000         |
| φ20mm    | 200,000      | 127,000   | 120,000   | 168,000   | 190,000        |
| φ25mm    | 320,000      | 188,000   | 185,000   | 258,000   | 317,000        |
| φ30mm    | 1,020,000    | 550,000   | 265,000   | 370,000   | 1,020,000      |
| φ40mm    | 1,020,000    | 950,000   | 470,000   | 665,000   | 1,020,000      |
| φ50mm    | 1,520,000    | 1,600,000 | 735,000   | 1,050,000 | 1,520,000      |
| φ75mm    | 4,560,000    | 4,500,000 | 1,650,000 |           | 4,560,000      |
| φ100mm   | 8,150,000    | 市長の定める額   |           |           | 8,150,000      |
| φ150mm   | 21,320,000   | 市長の定める額   |           |           | 21,320,000     |

#### 秩父税務署からのお知らせ

## 便利なe-Tax(国税電子申告・納税システム)を始めてみませんか



### 個人の方は利用しやすくなります

#### 作成コーナーから直接電子申告

国税庁ホームページ (<http://www.nta.go.jp>) の「確定申告書等作成コーナー」を利用すれば、e-Tax用申告データが作成でき、作成したデータを直接電子申告することができます。

#### e-Taxで税額控除

電子申告で所得税の確定申告書を提出する際、本人の電子署名および電子証明書を併せて送信した場合に、所得税額から5,000円(その年分の所得税額を限度)を控除(平成19年分または20年分のいずれか1回)できるようになります。

#### e-Taxで添付書類省略

平成19年分以後の所得税の電子申告においては、医療費の領収書や給与所得の源泉徴収票等の一定の第三者作成書類の添付を省略できるようになります。(平成20年1月から適用)

#### もっと詳しい情報は…

e-Taxホームページ  
(<http://www.e-Tax.nta.go.jp>)

利用開始の手続、利用時間、パソコンの環境、e-Taxソフトの操作方法、よくある質問(Q&A)など、e-Taxに関する最新の情報についてお知らせしていますので、ご利用前にぜひご覧ください。利用開始のための手続などのご質問は、秩父税務署にお尋ねください。

問い合わせ 秩父税務署 ☎22-4435 (個人課税部門)、☎22-4462 (法人課税部門)



# 廃棄物の不法投棄・不適正保管・ 野外焼却は絶対にやめましょう！

「廃棄物の処理及び清掃に関する法律」では、このような行為は禁止されています。

埼玉県と市では、廃棄物を適正に処理し、快適な生活環境を守るために、廃棄物の不適正処理行為に対して、厳しく監視指導を行っています。事業者、住民の皆さんのご協力をお願いします。

## 不法投棄の禁止

河川などの公共の土地や他人の土地でもちろんのこと、自分の所有地内においても、廃棄物の投棄や埋込は一切禁止されています。そのような行為を行うと、周辺土壌や地下水を汚染するなど、環境に悪影響を与えます。

また、大規模な不法投棄が行われると、原状への回復は非常に困難になってしまいます。空き地や



不法投棄された建築廃材

## 不適正保管の禁止

山林で、早朝や深夜に重機の音や不審なダンプの出入りがあるなど、不法投棄を行っていると思われる現場を目撃した際には、下記まで通報してください。

産業廃棄物の排出事業者は、廃棄物を処理または委託するまで、法令で定められた保管基準に従って適正に保管をしなければなりません。

### 主な保管基準

- ・周囲に囲いを設けること
- ・掲示板を設けること
- ・産業廃棄物が飛散、流出、地下浸透しないこと
- ・ねずみ、蚊、ハエ等を発生させないこと
- ・保管の高さを守ること
- ・産業廃棄物の保管に関するご相談、苦情等は秩父環境管理事務所までお問い合わせください。

## 野外焼却の禁止

事業活動に伴って発生する産業廃棄物または一般家庭や事業所で日常的に発生する生活ごみなどの



このような野外焼却は絶対にやめましょう！

一般廃棄物を焼却することは禁止されています。廃棄物を野焼きしたり、ブロック製の焼却炉やドラム缶などで焼却を行ったりすると、不完全燃焼を起こし、大気、土壌、河川などの環境を汚染するばかりか、人体にも悪影響を与えるダイオキシン類が多く発生してしまいます。

野外焼却については、農業、林業等を営むためのやむを得ない焼却や、宗教または風俗慣習上等の行事のための焼却、たき火等の軽微な焼却などについては規制から外れます。ただし、このような焼却であっても、自然環境や近隣の生活環境に悪影響をおよぼすものについては指導を行います。

### 不法投棄・不法焼却の罰則

#### (廃棄物処理法)

5年以下の懲役若しくは1千万円以下の罰金、又はこの併科（法人に関しては行為者を罰するほか、さらに1億円以下の罰金刑）

## 家庭用簡易焼却炉の

### 無料回収を 実施しています

#### 対象となる焼却炉

ブロック積簡易焼却炉、金属製簡易焼却炉（ドラム缶等を含む）

**回収条件** 所有者が、焼却炉を分解し、2トン車が進入できる場所まで搬出すること

**申込み** 市役所生活衛生課または各総合支所地域振興課で受け付けを行っています。申込みをされた方には、後日、回収日程などをご連絡します。

#### 問い合わせ

○産業廃棄物の処理相談、苦情対応等

秩父環境管理事務所

☎ 23-11511

○一般廃棄物の苦情対応等

市役所生活衛生課

☎ 25-15202（直通）

各総合支所地域振興課

吉田 ☎ 72-6083（直通）

大滝 ☎ 55-0861（直通）

荒川 ☎ 54-2114（直通）

○一般廃棄物の処理相談

秩父広域市町村圏組合業務課

☎ 23-12489

○河川、国道、県道への不法投棄等

県土整備事務所 ☎ 22-13715

○不法投棄・不法焼却等の摘発

秩父警察署生活安全課

☎ 24-0110



守ってしまおうか？びを止しのルール

エアゾール缶(スプレー缶)は使い切つてからごみに出してください



今年度、スプレー缶が原因と思われるごみ収集車の火災が2件発生しています。スプレーなどのエアゾール缶は、中身が残ったままごみに出すと、収集・処理時に火災事故を引き起こす可能性があります。

エアゾール缶には、可燃性ガスが噴射剤として充てんされているものがあります。ごみに出されたエアゾール缶に中身が残っていると、ごみ収集車で圧縮されてガスが漏れ、金属同士の接触などによる火花がガスに引火して、収集車のごみが燃えるなどの火災事故につながります。

### 中身排出機構の付いた

エアゾール缶の利用を！

最近では「中身排出機構」という残った缶の中身を簡単に抜くことができるキャップなどが付いたエアゾール缶が販売されています。このようなエアゾール缶を利用し中身を完全に排出していただくことで事故も防ぐことができます。

なお、中身を排出するときは、商品の説明書を良く読み、次の点に気をつけて行ってください。

- ① 作業は風通しの良い戸外で行う。
- ② 缶の中に中身が残っていないか確認し、残っているときは全て排出する。
- ③ 中身排出機構のない缶は、中身が残ることがあるので水の中で穴を開ける。(水中で行うことで摩擦による発火を防ぐことができます。)

問い合わせ 秩父広域市町村圏組合業務課 ☎23-2489 (直通)

## エコ・ライフ 今月の実践！ わが家のCO<sub>2</sub>削減法

### 暖房機器編

- **エアコン** 室温は20℃を目安に、必要な時だけつけましょう。厚手で床まで届くカーテンが効果的です。扇風機を併用し、暖まった空気を循環させましょう。
- **ファンヒーター** 室温は20℃を目安に、必要な時だけつけましょう。ファンヒーターの性能をフルに活用するには、フィルターのお手入れは欠かせません。掃除機でホコリを吸いとり、ぬるま湯で洗ってからしっかり乾かしましょう。
- **電気カーペット** 広さにあった大きさを選び、設定温度は低めに設定しましょう。カーペットの下に断熱マットを敷くと、熱が床から逃げずに省エネです。分割して暖める機能を活用し、人のいない部分はスイッチオフ。
- **電気コタツ** 設定温度は低めに設定しましょう。上掛けと敷布団をあわせて使えば効率的です。コタツはおもに下半身を温めるものなので、カーディガン等上着を1枚多めに着込むことがポイントです。また、エアコンやファンヒーターなど、他の暖房機器と併用するのも効果的ですが、温度設定は控えめにしましょう。

### 市では、皆さんが日ごろから取り組んでいるエコ・ライフについて募集します

節電やりサイクルなどをより一層充実させるために工夫されていることがあればお知らせください。

なお、お寄せいただいたアイデアは、市報やホームページ等に掲載させていただく予定です。

問い合わせ 環境課 ☎22-2279 (直通)

Eメール kankyo@city.chichibu.lg.jp

### 11・12月の本庁舎

夜間・最終日曜・休日  
窓口開設

| 日  | 月  | 火  | 水  | 木  | 金  | 土     |
|----|----|----|----|----|----|-------|
|    |    |    |    |    |    | 11/10 |
| 11 | 12 | 13 | 14 | 15 | 16 | 17    |
| 18 | 19 | 20 | 21 | 22 | 23 | 24    |
| 25 | 26 | 27 | 28 | 29 | 30 | 12/1  |
| 2  | 3  | 4  | 5  | 6  | 7  | 8     |
| 9  | 10 | 11 | 12 | 13 | 14 | 15    |

| 平日夜間窓口  | 最終日曜窓口           | 休日窓口  |
|---|------------------|---|
| 11月22日<br>12月13日  | 11月25日           | 11月25日を除く<br>土・日・祝  |
| 17時15分～<br>19時15分   | 8時30分～<br>17時15分 | 8時30分～<br>17時15分  |
| 市民課・保険年金課・こども課・収納課  |                  | 総合窓口<br>(市役所1階正面玄関左)  |
| ①戸籍の届書の預かり<br>②戸籍、住民票の写し、印鑑登録・証明書、所得課税証明書などの発行<br>③転入、転出届等の事務<br>④納税と納税相談の受付<br>⑤国民健康保険、国民年金、老人保健に関する業務<br>⑥保育所、児童手当、子育て支援等に関する業務 |                  | ①戸籍の届書の預かり<br>②住民票の写し、印鑑証明書や所得課税証明書などの発行<br>③市への納入金預かり<br>④死亡届に関する業務<br>※上記の業務以外は行いません。 |

※最終日曜窓口・休日窓口の正午～午後2時は混雑するため、手続きにお時間をいただくことがあります。ご了承ください。

## 平成19年9月契約分 公共工事の発注状況を公表します

市では、行政経営の透明性を高めるため、公共工事の発注状況を下表のとおり公表します。(税込・500万円以上)

### (一般競争入札)

| 契約日 | 完成予定日          | 工 事 名                      | 工事場所                 | 予定価格<br>(税込/円) | 契約金額<br>(税込/円) | 落札率<br>(%) | 契約業者               | 工事担当課<br>☎                  |
|-----|----------------|----------------------------|----------------------|----------------|----------------|------------|--------------------|-----------------------------|
| 14日 | 3月24日          | 中央352・367号線道路舗装工事          | 番場町・熊木町・上野町地内        | 12,600,000     | 10,290,000     | 81.67      | 駒井建設興業(株)          | 道路課<br>☎25-5213             |
| 14日 | 1月31日          | 汚水処理施設整備交付金舗装本復旧工事(2工区)    | 別所・巴川地内              | 25,620,000     | 22,575,000     | 88.11      | 駒井建設興業(株)          | 農業振興課<br>☎25-5210           |
| 14日 | 2月29日          | 森林管理道栗野山線開設工事              | 下吉田地内                | 18,690,000     | 18,375,000     | 98.31      | (株)新井建設            | 吉田総合支所<br>地域振興課<br>☎72-6083 |
| 14日 | 3月10日          | 森林管理道三又沢線開設工事              | 荒川日野地内               | 19,005,000     | 18,900,000     | 99.45      | (株)日新テクノ           | 荒川総合支所<br>地域振興課<br>☎54-2114 |
| 14日 | 3月24日          | 秩父市消防団第2方面隊第3部隊詰所新築工事      | 蒔田694                | 24,150,000     | 23,100,000     | 95.65      | 秩父土建(株)            | 教育施設課<br>☎25-5226           |
| 21日 | 平成21年<br>3月27日 | 秩父市立荒川東小学校校舎改築工事           | 荒川上田野1755番地外地内       | 795,900,000    | 775,950,000    | 97.49      | 守屋八潮・高橋特定建設工事共同企業体 | 教育施設課<br>☎25-5226           |
| 26日 | 3月24日          | 吉田幹線1号線桜井橋橋梁整備工事(橋面・取付道路工) | 下吉田地内                | 59,850,000     | 58,275,000     | 97.37      | (株)山口組             | 吉田総合支所<br>地域振興課<br>☎72-6083 |
| 26日 | 3月10日          | 市道大滝幹線13号線道路改築工事           | 大滝地内                 | 70,140,000     | 69,195,000     | 98.65      | (株)サンセイ            | 大滝総合支所<br>地域振興課<br>☎55-0861 |
| 27日 | 3月24日          | 上小川橋橋梁架替工事【総合評価方式】         | 原谷181号線<br>大野原・上黒谷地内 | 79,800,000     | 79,275,000     | 99.34      | (株)山口組             | 道路課<br>☎25-5213             |

### (指名競争入札)

| 契約日 | 完成予定日 | 工 事 名                       | 工事場所  | 予定価格<br>(税込/円) | 契約金額<br>(税込/円) | 落札率<br>(%) | 契約業者      | 工事担当課<br>☎                  |
|-----|-------|-----------------------------|-------|----------------|----------------|------------|-----------|-----------------------------|
| 3日  | 3月24日 | 汚水処理施設整備交付金第202工区管路施設工事     | 別所地内  | 45,990,000     | 39,900,000     | 86.76      | 大洋建設(株)   | 農業振興課<br>☎25-5210           |
| 10日 | 1月31日 | 幹線4号線配水管布設替工事               | 大宮地内  | 19,740,000     | 19,425,000     | 98.40      | (株)太陽設備   | 水道部工務課<br>☎25-5222          |
| 10日 | 1月31日 | 中央85号線配水管布設替工事              | 大宮地内  | 12,180,000     | 11,970,000     | 98.28      | (有)秩父設備   | 水道部工務課<br>☎25-5222          |
| 10日 | 1月31日 | 中央240号線配水管布設替工事             | 金室町地内 | 7,035,000      | 6,783,000      | 96.42      | 埼玉文化産業(株) | 水道部工務課<br>☎25-5222          |
| 10日 | 3月24日 | 市道大滝幹線4号線道路改築工事             | 大滝地内  | 74,970,000     | 71,820,000     | 95.80      | (株)磯田建設   | 大滝総合支所<br>地域振興課<br>☎55-0861 |
| 12日 | 2月29日 | 中央260・261・215・219号線配水管布設替工事 | 永田町地内 | 17,850,000     | 17,010,000     | 95.29      | 日本施設(株)   | 水道部工務課<br>☎25-5222          |

### (随意契約)

| 契約日 | 完成予定日 | 工 事 名                   | 工事場所 | 予定価格<br>(税込/円) | 契約金額<br>(税込/円) | 契約率<br>(%) | 契約業者    | 工事担当課<br>☎         |
|-----|-------|-------------------------|------|----------------|----------------|------------|---------|--------------------|
| 18日 | 2月29日 | 別所68号線集落排水に伴う配水管布設替工事   | 別所地内 | 7,444,500      | 6,825,000      | 91.68      | 国進建設(株) | 水道部工務課<br>☎25-5222 |
| 18日 | 1月31日 | 汚水処理施設整備交付金舗装本復旧工事(1工区) | 別所地内 | 6,121,500      | 6,090,000      | 99.49      | 大洋建設(株) | 農業振興課<br>☎25-5210  |

問い合わせ 工事の内容について…工事担当課、契約関係…契約課 ☎25-5216 (直通)





若林 慶 くん  
「ジュースおいしい!!」  
(近戸町)



岩崎 柚芽 ちゃん  
「柚芽ちゃん♡  
ハイポーズ♪♪」  
(上吉田)



齋藤 享 くん  
「この夏 プールデビュー  
しました!」  
(野坂町)



井上 瑞稀 ちゃん  
「キメ☆ポーズ!!」  
(中村町)



応募方法

1～1歳半程度のお子さんの写真を同封し、住所・保護者の方とお子さんの名前・電話番号・生年月日とコメントを明記のうえ、市役所広報広聴課（〒368-8686 熊木町8-15）までお送りください。抽選に漏れた方も、2歳になる月までは、翌月の抽選に繰り入れ、再抽選しています。なお、市のホームページで公開している「市報ちちぶ」にも同様に掲載します。

市民文芸

俳句

鈴虫の音に点眼の睨閉ず  
栗飯の百の小釜が噴く茶店  
秋刀魚焼き冷や一合の至福かな  
庫裏縁に垂れて一枚秋簾  
今日よりは秋草となる試歩の徑  
畝立て縄張つてあるなり貝割菜  
猪囲頑丈に結び山暮し  
カボチャ蔓牛舎の中へ這入り来し  
散策や庭木に縋る蟬の殻  
山門の落慶なりぬ新松子

大野ひろ志 選

吉田久長 齋藤 大仙  
荒川日野 山中伊世子  
近戸町 内田 政夫  
田村 原島 公恵  
下影森 山口千代子  
山田 町田ヨウ子  
下影森 阿部トメ子  
中村町 岩田巻太郎  
近戸町 下妻 要一  
中宮地町 山崎 栄

短歌

数日を隣家に明り点れども盆の過ぎれば又元の闇  
何十年よくぞ耐えている扇風機フル回転で猛暑のり切る  
孫ひ孫が夕べ上げたる花火屑掃き集めればかすかに匂ふ  
夏長けて吹く風やさしペランダに夫の立てたるコーヒー香りく  
梔子の今年最後に咲きし花言葉かけつつ亡夫に供える  
浜茄子の赤色際立つ終の花海辺恋うるか雨にうなだる  
炎天のグラウンドゴルフに汗拭う蝉鳴く声が暑さを増しぬ  
鳥害に遭わぬうちにと吾が好むやわく熟れたる無花果を挽ぐ  
草引けばパチパチ跳ねるかたばみの小さき種が顔にとびくる  
台風の迫りし谷より湧き上る霧の乱舞にしばし見とれる

新井 悦子 選

吉田久長 関 憲治  
荒川上野野 浅見庄次郎  
荒川白久 坂本 和作  
番場町 小泉富美子  
上吉田 中野 兼子  
太田 永田 友  
下影森 小林 久江  
太田 鈴木 幹子  
下吉田 小林みち子  
大滝 山中 史子

※短歌、俳句の応募は毎月末までに、〒368-8686 熊木町8-15 市役所広報広聴課へ、必ず官製はがきでお送りください。(11月末締切り分→1月号に掲載) 1通に2首または2句までで、1人1通のみとします。

投稿の際、住所・氏名は、作品の左側に書いてください。

なお、市のホームページで公開している「市報ちちぶ」にも同様に掲載します。

お知らせ 市民文芸または選者へのご意見・ご感想等は、市役所広報広聴課あてにお送りください。

※「平成19年度 秩父市健康カレンダー」の冊子は、1年間大切に保管してください。

## ●【言語リハビリ教室】

| 月 日       | 会 場      | 実施時間        |
|-----------|----------|-------------|
| 12月17日(月) | 荒川保健センター | 13:30~15:30 |
| 12月18日(火) | 吉田保健センター |             |
| 12月20日(水) | 秩父保健センター |             |

※40歳以上で「話す」・「読む」・「書く」・「聞いて理解する」ことなどでお困りの方は、各保健センターへご相談ください。

## 吉田保健センター会場（よしだ元気塾）は、吉田振興会館3階）

### ●【BCG予防接種】満3か月～6か月未満

12月14日(金) 13:15~14:00

※母子健康手帳、予診票をお持ちください。

### ●【乳幼児健診】

| 月 日       | 受付時間        | 内 容                         | 対 象                          |
|-----------|-------------|-----------------------------|------------------------------|
| 12月14日(金) | 13:15~14:00 | 4 か 月 児 健 診<br>10 か 月 児 健 診 | 平成19年7・8月生まれ<br>平成19年1・2月生まれ |

### ●【育児相談】

| 月 日      | 受付時間        | 内 容                      | 対 象   |
|----------|-------------|--------------------------|-------|
| 12月5日(水) | 10:00~11:00 | 育 児 相 談 定<br>身 長・体 重 測 定 | 乳 幼 児 |

### ●【ことばの相談】※予約制

| 月 日       | 受付時間        | 内 容                 | 対 象                       |
|-----------|-------------|---------------------|---------------------------|
| 12月20日(水) | 13:00~16:00 | ことばの発達、発音などに関する個別相談 | ことばの発達、発音などに心配のある幼児とその保護者 |

### ●【親子ふれあい教室】

1歳6か月を過ぎたお子さんとその保護者

12月17日(月) 10:00~11:30 9:30から受付  
※初めての方は、直接または電話で吉田保健センターへ申込み

### ●【よしだ元気塾】おおむね40歳以上の方

12月4日(火) 13:30~15:30 吉田振興会館3階  
※初めての方は、直接または電話で吉田保健センターへ申込み

### ●【健康相談・栄養相談】

12月12日(水) 13:15~14:00  
※健康手帳をお持ちください。  
※栄養相談を希望される方は、直接または電話で吉田保健センターへ申込み

※言語リハビリ教室では、会話の援助や楽器演奏をしてくださるボランティアを随時募集しています。ご協力いただける方は、各保健センターまでご連絡ください。

## 大滝保健センターからのお知らせ

### ●【健康相談・育児相談】

12月11日(火) 13:00~15:00 大滝総合支所内  
※健康手帳・母子健康手帳をお持ちください。

### ●【親子ふれあい教室】

1歳6か月を過ぎたお子さんとその保護者  
12月18日(火) 10:30~11:30 大滝幼稚園

## 荒川保健センター会場

### ●【乳幼児健診】

| 月 日       | 受付時間        | 内 容                          | 対 象                                 |
|-----------|-------------|------------------------------|-------------------------------------|
| 11月28日(水) | 13:15~14:00 | 4 か 月 児 健 診<br>10 か 月 児 健 診  | 平成19年6・7月生まれ<br>平成18年12月・平成19年1月生まれ |
| 12月19日(水) |             | 1 歳 6 か 月 児 健 診<br>3 歳 児 健 診 | 平成18年4・5月生まれ<br>平成16年7・8月生まれ        |

### ●【歯みがき教室】

| 月 日       | 受付時間        | 内 容   | 対 象            |
|-----------|-------------|---|----------------|
| 12月19日(水) | 13:15~14:00 | 歯 科 医 師 の 診 察<br>フ ラ ッ シ ン グ 指 導 等<br>フ ッ 素 塗 布 | 平成17年10・11月生まれ |

### ●【育児相談】

| 月 日       | 受付時間        | 内 容                      | 対 象   |
|-----------|-------------|--------------------------|-------|
| 12月10日(月) | 10:00~11:00 | 育 児 相 談 定<br>身 長・体 重 測 定 | 乳 幼 児 |

### ●【親子ふれあい教室】

1歳6か月を過ぎたお子さんとその保護者

11月22日(木)、12月6日(木)、20日(木) 9:30~11:10

### ●【BCG予防接種】満3か月～6か月未満

11月28日(水) 13:15~14:00

※母子健康手帳、予診票をお持ちください。

### ●【健康相談】

11月20日(火)、12月18日(火) 13:00~14:00

※健康手帳をお持ちください。

### ●【はつらつ筋力アップ教室】40歳以上

11月28日(水)、12月12日(水)、26日(水) 9:30~11:30

※初めての方は、荒川保健センターへ申込み



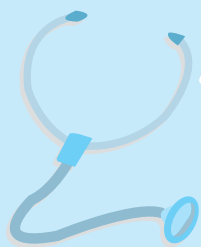

# 保健センター からのお知らせ

問い合わせ

- 秩父保健センター ☎22-0648
- 吉田保健センター ☎77-1112
- 大滝保健センター ☎55-0102
- 荒川保健センター ☎54-2231

## 各保健センター共通のお知らせ

### ●【麻しん風しん混合ワクチン予防接種】(個別)

予防対策強化のため、2回接種となりました。

**第1期** 1歳～2歳未満

**第2期** 小学校入学前の1年間

### ●【インフルエンザ予防接種】(中学校3年生・高齢者)

市では、進路を決定する大切な時期にあたる中学校3年生を対象として、インフルエンザ予防接種料の一部補助を行っています。本事業は、平成19年度からの新規事業として行うもので内容は右記のとおりです。

また、高齢者インフルエンザ予防接種についても補助を行っています。

|               | 中学校3年生                              | 高齢者  |
|---------------|-------------------------------------|--|
| 対象            | 平成4年4月2日<br>～<br>平成5年4月1日生まれ        | ①満65歳以上の方<br>②満60歳以上65歳未満の方で、心臓・腎臓・呼吸器等に障がいのある方(身体障害者手帳1級程度) |
| 接種期間・回数       | 12月28日(金)まで 1回接種                    |  |
| ところ           | 学校を通してお知らせします。                      | 秩父郡市委託医療機関<br>(秩父市健康カレンダー16～17ページを参照)                        |
| 自己負担額         | 1,000円(委託医療機関窓口で支払い)<br>生活保護世帯の方は無料 |  |
| その他<br>詳細について | 個別通知、また学校を通してもお知らせします。              | 秩父市健康カレンダー8～9ページを参照してください。                                   |

### ●【胃がん・子宮がん検診】(個別)

指定の医療機関で胃がん・子宮がん検診が受けられます(それぞれ先着200人)。毎月1～7日(土・日・祝日を除く)に各保健センターで申込みを受け付けています。

**胃がん検診** (40歳以上の方：2,500円)

**子宮がん検診** (20歳～39歳の方：頸部検診 1,300円、  
40歳以上の方：頸部・体部検診 2,100円)

## 秩父保健センター会場

### ●【乳幼児健診】

| 月日        | 受付時間        | 内容          | 対象         |
|-----------|-------------|-------------|------------|
| 12月7日(金)  | 13:00～14:00 | 1歳6か月児健診    | 平成18年5月生まれ |
| 12月13日(木) |             | 3歳児健診       | 平成16年8月生まれ |
| 12月18日(火) |             | 乳児(4か月児)健診  | 平成19年7月生まれ |
| 12月19日(水) |             | 乳児(10か月児)健診 | 平成19年2月生まれ |

※母子健康手帳、健診アンケートをお持ちください。

### ●【育児相談】

| 月日       | 受付時間       | 内容                        | 対象  |
|----------|------------|---------------------------|-----|
| 12月6日(木) | 9:30～10:30 | 育児相談<br>身長・体重測定<br>赤ちゃん体操 | 乳幼児 |

### ●【予防接種】(集団)

| 種類    | 月日                    | 受付時間        | 対象           |
|-------|-----------------------|-------------|--------------|
| 三種混合  | 12月10日(月)<br>1月21日(月) | 13:30～14:30 | 満3か月～7歳6か月未満 |
| B C G | 12月17日(月)<br>1月28日(月) |             | 満3か月～6か月未満   |

※母子健康手帳、予診票をお持ちください。

※三種混合予防接種の第1期初回(1回目・2回目・3回目)の接種間隔は3～8週です。必ず守って受けてください。

### ●【健康相談】骨密度測定を実施します

| 月日        | 受付時間        | 会場       | 内容                                |
|-----------|-------------|----------|-----------------------------------|
| 12月11日(火) | 13:30～14:30 | 秩父保健センター | 骨密度測定、保健師、栄養士の相談、減塩みそ汁の試飲、健康食の試食等 |

### ※骨密度測定は事前に申込みが必要です。(先着40人)

11月28日(水)から秩父保健センターへ電話または直接お申し込みください。

※骨密度測定は希望せず、健康相談のみを希望される方は事前の申込みは必要ありません。当日お越しください。

※今年、骨密度測定を受けた方はご遠慮ください。



# 図書館からの お知らせ

【問い合わせ】  
秩父図書館  
秩父市上町3-6-27  
☎22-10943  
荒川図書館  
秩父市荒川日野66-12  
☎54-11034  
秩父図書館吉田分館  
秩父市下吉田6569-1  
☎77-11100  
秩父図書館大滝分館  
秩父市大滝945  
☎55-10033

◇11月10日～12月31日の休館日

11月

| 各館休館日 | 秩 | 荒 | 吉 | 大 | 各館休館日 | 秩 | 荒 | 吉 | 大 |
|-------|---|---|---|---|-------|---|---|---|---|
| 10    | 土 |   |   | 大 | 21    | 水 |   |   |   |
| 11    | 日 |   |   | 大 | 22    | 木 |   |   |   |
| 12    | 月 | 秩 | 荒 | 吉 | 23    | 金 |   | 吉 | 大 |
| 13    | 火 |   |   |   | 24    | 土 |   | 大 | 大 |
| 14    | 水 |   |   |   | 25    | 日 |   |   |   |
| 15    | 木 |   |   |   | 26    | 月 | 秩 | 荒 | 吉 |
| 16    | 金 |   |   |   | 27    | 火 |   |   |   |
| 17    | 土 |   |   | 大 | 28    | 水 |   |   |   |
| 18    | 日 |   |   | 大 | 29    | 木 |   |   |   |
| 19    | 月 | 秩 | 荒 | 吉 | 30    | 金 |   | 秩 |   |
| 20    | 火 |   |   |   |       |   |   |   |   |

※秩…秩父図書館  
荒…荒川図書館  
吉…秩父図書館吉田分館  
大…秩父図書館大滝分館

12月

| 各館休館日 | 秩 | 荒 | 吉 | 大 | 各館休館日 | 秩 | 荒 | 吉 | 大 |
|-------|---|---|---|---|-------|---|---|---|---|
| 1     | 土 |   |   | 大 | 17    | 月 | 秩 | 荒 | 吉 |
| 2     | 日 |   |   | 大 | 18    | 火 |   |   |   |
| 3     | 月 | 秩 | 荒 | 吉 | 19    | 水 |   |   |   |
| 4     | 火 |   |   |   | 20    | 木 |   |   |   |
| 5     | 水 |   |   |   | 21    | 金 |   |   |   |
| 6     | 木 |   |   |   | 22    | 土 |   |   | 大 |
| 7     | 金 |   |   |   | 23    | 日 |   |   | 大 |
| 8     | 土 |   |   | 大 | 24    | 月 |   | 荒 | 吉 |
| 9     | 日 |   |   | 大 | 25    | 火 | 秩 |   |   |
| 10    | 月 | 秩 | 荒 | 吉 | 26    | 水 |   |   |   |
| 11    | 火 |   |   |   | 27    | 木 |   |   |   |
| 12    | 水 |   |   |   | 28    | 金 |   |   |   |
| 13    | 木 |   |   |   | 29    | 土 | 秩 | 荒 | 吉 |
| 14    | 金 |   |   |   | 30    | 日 | 秩 | 荒 | 吉 |
| 15    | 土 |   |   | 大 | 31    | 月 | 秩 | 荒 | 吉 |
| 16    | 日 |   |   | 大 |       |   |   |   |   |

DVDの取り扱いに注意!  
DVDは、わずかなキズや汚れでも再生できなくなります。記録面をキズつけないよう慎重に取り扱ってください。お子さんが鑑賞する場合は、保護者の方が操作してください。

ブックポスト利用について  
閉館時ご利用いただいているブックポストですが、ビデオテープ・DVD・CD等は破損するおそれがありますので、開館時に直接カウンターへお持ちください。

絶対によめましょう!  
DVDの取り扱いに注意!  
DVDは、わずかなキズや汚れでも再生できなくなります。記録面をキズつけないよう慎重に取り扱ってください。お子さんが鑑賞する場合は、保護者の方が操作してください。

ブックポスト利用について  
閉館時ご利用いただいているブックポストですが、ビデオテープ・DVD・CD等は破損するおそれがありますので、開館時に直接カウンターへお持ちください。

## 移動図書館車「しばざくら号」の市内巡回をご利用ください

| 駐車場所 | 荒川西小学校<br>職員駐車場 | 大滝中学校<br>駐車場 | 上吉田塚越<br>風間商店前 |
|------|-----------------|--------------|----------------|
| 駐車時間 | 13:00～14:00     | 11:15～11:45  | 14:30～15:00    |
| 巡回日  |                 |              | 11月29日(木)      |
|      | 12月6日(木)        | 12月13日(木)    | 12月14日(金)      |
|      | 2月7日(木)         | 2月14日(木)     | 2月22日(金)       |

◎大雨等の場合は巡回できませんので、秩父図書館にお問い合わせください。  
◎貸し出しには「図書館利用カード」が必要です。利用カードがない方は、その場で発行しますので、身分証明書をお持ちください。  
◎貸出期間は次回巡回日までです。

開館時間  
〈秩父図書館〉  
火曜日～日曜日  
午前10時～午後6時  
〈荒川図書館〉  
火曜日～日曜日  
午前9時～午後5時  
〈秩父図書館吉田分館〉  
火曜日～日曜日  
午前9時～午後5時  
〈秩父図書館大滝分館〉  
月曜日～金曜日  
午前9時～午後5時

## ◇図書館からのお願い

読んだら返却期限内に返却を!  
他の方からの予約が入っていない場合には、続けて借りることができますので期限内にご相談ください。ビデオ・DVDの延長はできません。

書き込み・切り抜き・持ち出しはおやめください  
本や雑誌への書き込みや切り抜きはご遠慮ください。貸出処理をしない本の持ち出しは犯罪です。絶対にやめましょう!

◇催し物のお知らせ  
●絵本相談日  
11月13日、27日、12月11日、25日の火曜日、午前10時～正午  
良い絵本の選び方、与え方などについて、アドバイスします。  
●おはなし会(入場無料)  
11月10日、24日、12月8日、22日の土曜日、午後3時から(約40分)  
4歳以上の幼児、低学年児童向けの昔話や童話等をお話します。  
●参加希望者は、1階カウンターの横にお並びください。  
●第133回・名作映画鑑賞会  
題名 ふるさと  
(1983年、日本、106分)  
監督 「草の乱」の神山征二郎  
出演 長門裕之、榎本文枝、加藤嘉、前田吟、樹木希林、鈴木ヒロミツ、岡田奈々、篠田三郎ほか  
内容 間もなくダム建設の底に沈む村に住む伝三はボケ症状が現れ、同居している息子夫婦も心配でならない。ところが隣家の少年に魚釣りを教えてやったことで、伝三のボケはなくなってきた。そこで少年と秘境へと出かけたが…。  
神山征二郎監督の出世作です。  
◎映画解説があります。入場無料  
◎優秀映画鑑賞会ベスト映画選定  
◎文化庁優秀映画ほか17の推薦有  
◎11月22日(木)午後1時30分から  
◎会場 秩父図書館2階

〈荒川図書館〉  
●ピョピョタイム  
11月13日、12月11日の火曜日、午前11時から(約30分)  
幼稚園や保育園に入る前のお子さんと保護者の方を対象としたやさしいおはなしの時間です。  
●おはなし会  
11月24日、12月15日の土曜日、午後2時30分から(約30分)  
幼児から小学校低学年の子どもたちを対象に絵本や紙芝居、手あそびなどをします。



# 11・12月の無料相談室

| 相談名  | 相談日                            | 会場               | 相談員             |
|--|--------------------------------|------------------|-----------------|
| 法律   | 12月4日(火)・20日(木)<br>10時～15時     | 秩父市役所<br>(3階相談室) | 弁護士             |
|  | 12月11日(火)<br>10時～15時           | 吉田総合支所<br>(振興会館) |                 |
| ※電話で予約が必要です。<br>11月20日(火) 午前9時から電話予約受付 各日先着10人 |                                |                  |                 |
| 人権   | 毎月第2・4水曜<br>11月21日(火)          | 秩父市役所<br>(3階相談室) | 人権擁護委員          |
|  | 13時～16時                        | 大滝総合支所           |                 |
|  | 12月19日(水)                      | 荒川総合支所           |                 |
| 行政   | 11月19日(月)<br>12月17日(月)         | 秩父市役所<br>(3階相談室) | 行政相談委員          |
|  | 12月3日(月)                       | 吉田総合支所<br>(振興会館) |                 |
|  | 11月12日(月)<br>12月10日(月)         | 荒川総合支所           |                 |
|  | 11月26日(月)<br>12月17日(月)         | 大滝総合支所           |                 |
|  | 13時～15時                        |                  |                 |
| 市民   | 木曜 13時～16時                     |                  | 市民相談員           |
| 消費生活   | 月・水・金曜 9時～16時                  |                  | 消費生活コンサルタント     |
| 行政手続   | 11月13日(火)<br>13時～15時           |                  | 行政書士            |
| 登記   | 11月21日(水)・12月19日(水)<br>13時～15時 |                  | 司法書士<br>土地家屋調査士 |
| 税務   | 12月4日(火) 10時～15時               | 秩父市役所<br>(3階相談室) | 税理士             |
| 土地建物   | 12月18日(火) 10時～15時              |                  | 宅地建物取引主任者       |
| 暴力について   | 11月22日(木)・12月20日(木)<br>10時～15時 |                  | 秩父警察署担当相談員      |
| 女性   | 11月27日(火)・12月25日(火)<br>13時～15時 |                  | 市民生活課担当職員       |
| 労働年金   | 12月14日(金)<br>13時～15時           |                  | 社会保険労務士         |

※市民生活課および各総合支所(市民福祉課)では、相談日以外でも相談を受け付けます。  
上記相談に関する問い合わせ 市民生活課 ☎25-5200(直通)

※相談日が祝日の場合はお休みとなります。

| 相談名              | 相談日  | 問い合わせ   |
|------------------|--|---|
| 子育て              | 月～金曜<br>9時～16時                                       | 秩父市子育て支援センター<br>☎22-7282 ☎22-7283<br>吉田子育て支援センター<br>☎77-1145 ☎77-1148 |
| 子どもについての心配ごと     | 月～金曜<br>8時30分～17時15分                                 | 家庭児童相談室(社会福祉課) ☎25-5204   |
| 身体・知的障がい児(者)について | 月～金曜<br>9時～18時<br>土曜 9時～16時                          | フレンドリー ☎22-7785 ☎22-7055 (身体障がい) ☎22-7045 ☎21-6705 (知的障がい)            |
| 精神障がい者について       | 月～金曜<br>9時～17時                                       | 生活支援センター「アクセス」<br>☎24-1025 ☎24-1026                                   |
| 障がい者の就労・労働       | 月～金曜<br>9時～18時                                       | 秩父障がい者就労支援センター「キャップ」 ☎・☎22-2870                                       |
| いじめ・不登校・等育       | ひまわり教室 月～金曜<br>9時～17時                                | ひまわり教室<br>☎22-2228  |
|                  | やまなみ教室<br>月・水・金曜 9時～17時                              | やまなみ教室<br>☎72-2030  |
| 人権               | 月～金曜 8時30分～17時15分<br>人権擁護委員による相談<br>火曜(第5週を除く)9時～16時 | さいたま地方法務局<br>秩父支局 ☎22-0827  |
| 内職               | 月～金曜 9時～16時  | ちちぶパートバンク<br>☎24-5222   |
| 職業               | 月～金曜 9時～16時<br>吉田総合支所<br>月曜 9時～16時30分                | 工業振興課<br>☎22-3428   |
| 労働               | 月～金曜 8時30分～17時                                       | 北部産業労働センター<br>秩父支所 ☎23-7881   |
| 中小企業者向けよろず金融     | 12/5 13時～16時30分 ※前々日まで<br>に要予約 会場 歴史館5階第2会議室         | 商業振興課 ☎25-5208<br>(相談: 埼玉県信用保証協会)                                     |
| 結婚               | 吉田総合支所<br>12/8 13時～16時                               | 秩父市社会福祉協議会<br>☎22-1514  |
| 心配ごと             | 大滝総合支所 11/22 13時～16時                                 |   |

11月に送付される方  
1月1日から10月1日までの間、国民年金保険料を納付された方

「口座振替済額通知書」、「納付受託機関で収納した保険料の領収済通知書」は廃止されています。

なお、控除証明書の実施に伴い「口座振替済額通知書」、「納付受託機関で収納した保険料の領収済通知書」は廃止されています。

毎年暮れになると、その年の所得税の過不足を調整するための「年末調整」や、翌年2月には「確定申告」を行います。国民年金の保険料納付額は「社会保険料控除」の対象となります。

この「社会保険料控除」を受けるには、保険料を納めたことを証明するものを添付しなければなりません。そこで、「社会保険料(国民年金保険料)控除証明書」が社会保険庁から送付されますので、年末調整や確定申告の際にご利用ください。

## 国民年金 だより

問い合わせ

- 保険年金課国民年金担当 ☎25-5201
- 吉田総合支所市民福祉課 ☎72-6082
- 大滝総合支所市民福祉課 ☎55-0863
- 荒川総合支所市民福祉課 ☎54-2395

社会保険事務所では、職員、国民年金推進員が身分証明書を携帯してご自宅にお伺いし、国民年金制度のご案内、届出の相談や保険料のお伺いをしています。土日や夜間にお伺いすることもありませんので、あらかじめご承知おきください。

国民年金推進員が  
各家庭を訪問しています

控除証明書専用ダイヤル  
☎057010019911  
専用ダイヤルIP電話専用  
☎045132611840

控除証明書に関するお問い合わせや再発行の依頼は、秩父社会保険事務所または控除証明書専用ダイヤルまでお願いいたします。

秩父社会保険事務所  
☎2214425

控除証明書に記載されている月分以外の保険料を12月31日までの間に納付した場合は、「領収書」を添付すると今年分として申告できます。

2月に送付される方  
10月2日から12月31日までの間、初めて国民年金保険料を納付された方

○ 国民年金保険料は、全額が社会保険料控除(非課税)の対象です。

○ 世帯主または配偶者としてご家族の国民年金保険料を納付した場合は、納付した方がその保険料を申告することができます。

○ 控除証明書に記載されている月分以外の保険料を12月31日までの間に納付した場合は、「領収書」を添付すると今年分として申告できます。

ちちぶバイオマス元気村発電所 視察・見学者受付中!

吉田元気村に足湯オープン! 中学生以上100円、小学生50円 好評営業中!

# お知らせ

## のページ

### 1 11月の納税

#### 国民健康保険税 第5期分

納期限は11月30日(金)です。

納期限内納付にご協力ください。

口座振替納税制度を利用している方は、納期限に振り替えますので預貯金の残高をご確認ください。また、振替税目の追加や納税義務者の名義が変わった場合などは、改めて口座振替の申込みが必要となりますのでご注意ください。

口座振替の申込みは、いつでも受け付けています。納税通知書、預貯金通帳、通帳届出印を持参のうえ、収納課、各総合支所総務課窓口または金融機関にお申し込みください。毎月10日までに申込みをされた方は、その月から振り替えます。それ以降の方、およびみずほ銀行でお申し込みの方は、翌月から振り替えます。

なお、11月の休日納税窓口は、25日(日)です。収納課窓口において、納税と納税相談を受け付けます。

(総合支所では実施していませんのでご注意ください。)

問い合わせ 収納課

☎ 22-22210 (直通)

### 2 税を考える週間 「少子・高齢化社会と税」

秩父税務署からのお知らせ

国税庁では、毎年11月11日から17日までを「税を考える週間」と定め、各種広報広聴活動を行います。今年も「少子・高齢化社会と税」をテーマとして、少子・高齢化社会における税の意義や役割などについて考えていただく情報を提供するとともに、税務行政のIT化「国税電子申告・納税システム(e-Tax)」について広報活動を実施します。

この機会に、税について考えてみてはいかがでしょうか？

問い合わせ 秩父税務署

☎ 22-4433

### 3 家屋の新築・増築および取り壊しを行った場合は、ご連絡ください

家屋を新築・増築したとき

住宅、事務所、店舗、物置などの家屋を新築・増築した場合は、新たに固定資産税が課税されます。新築・増築された方は、「家屋新・増築届」を課税課へ提出してください。ただし、法務局で登記が済んでいる方は、届出の必要はありません。

ません。

家屋を取り壊したとき

取り壊した建物は、取り壊しをした翌年度から固定資産税が課税されません。取り壊しをされた方は、「家屋滅失届」を課税課へ提出してください。届出がないと課税されてしまう恐れがありますので、お早めに届け出ください。ただし、法務局で取り壊し(滅失)登記が済んでいる方は、届出の必要はありません。

※「届出書」は、本庁課税課および各総合支所総務課に用意してあります。

問い合わせ 課税課資産税担当

☎ 22-22211

内線1278・1279

各総合支所総務課税務担当

吉田 ☎ 77-1113

大滝 ☎ 55-0101

荒川 ☎ 54-2115

### 4 温水プールからのお知らせ

①11月25日(日)は、秩父市・皆野町水泳スポーツ少年団交流大会のため、第1部、第2部は、全コース専用利用となります。一般の利用は、第3部からとなりますのでご了承ください。

②12月3日(月)は、臨時休館させていただきます。

問い合わせ 温水プール

☎ 22-7411

## 広告



## 5 文化体育センター 臨時休館のお知らせ

文化体育センターでは、12月3日(月)を臨時休館とし、翌4日(火)を振り替えて開館します。利用時間は午前9時～午後9時です。

問い合わせ 文化体育センター  
☎ 24-4004

## 6 戦没者等の遺族の皆さんへ 特別弔慰金が支給されます

期限が迫っています

戦没者等の死亡当時のご遺族で、平成17年4月1日において、公務扶助料や遺族年金等を受ける方がいない場合に、第八回特別弔慰金として記名国債が支給されます。対象となるご遺族は次の順番による先順位のご遺族お一人です。

1. 弔慰金の受給権者
2. 戦没者等の子
3. 戦没者等と生計関係を有しており、かつ、戦没者と氏が同じである①父母、②孫、③祖父母、④兄弟姉妹
4. 右記3以外の①父母、②孫、③祖父母、④兄弟姉妹
5. 右記1から4以外のご遺族で、戦没者等の死亡時まで引き続き一年以上生計関係を有していた三親等内の親族

請求期限 平成20年3月31日(月)

※すでに、申請が済んでいる方は再度申請する必要はありません。該

当になるかどうか不明の場合は、担当までお問い合わせください。

請求手続 社会福祉課または各総合支所市民福祉課

問い合わせ 社会福祉課援助担当  
☎ 22-2211 内線1164

各総合支所市民福祉課  
吉田 ☎ 72-6082 (直通)  
大滝 ☎ 55-0865 (直通)  
荒川 ☎ 54-2116 (直通)

## 7 産業労働者住宅資金 貸付制度の融資利率が 改定になりました

産業労働者住宅資金貸付は、貸付を行う中央労働金庫の基準金利が改定されたことに伴い、次のとおり融資利率が改定になりました。借り入れの際はご注意ください。

有担保貸付 現行2・015% ↓  
改定後2・265%  
無担保貸付 現行2・865% ↓  
改定後3・115%  
改定日 10月1日の貸付分から  
問い合わせ 工業振興課  
☎ 22-3428 (直通)

## 8 退職金について 「中退共」で

しっかりとした退職金制度をもつことは、優秀な人材の確保や従業員の労働意欲を高めるためにも重要なことです。中退共制度(中小企業退職金共済制度)は、安全確実にしかも有利な退職金制度を手軽

に準備できます。

### 中退共制度の特色

- 適格退職年金制度からの移行先となつていきます。
- パートタイマーの方も加入できます。
- 掛金は税法上、全額非課税となります。
- 過去の勤務期間通算や企業間を転職した場合に通算ができます。
- 掛金は預金口座から振り替ええます。退職金は直接退職者に支払いますので、管理が簡単です。

### 掛金に対し一部助成制度があります

#### ① 国の補助

・ 新しく加入する事業主に掛金月額の2分の1(従業員ごとの上限5,000円)を加入後4か月目から1年間補助します。

・ 掛金を増額した事業主に増額分の3分の1を増額月から1年間補助します。(ただし、増額前の掛金月額が18,000円以下の場合)

#### ② 市の補助

・ 新規加入(再入会は対象となりません)の事業所について1か月の掛金の20%以内(従業員ごとの上限1,000円以内)を3年間補助します。

#### 問い合わせ

中退共東京相談コーナー  
☎ 03-3436-4351  
市役所工業振興課  
☎ 22-3428 (直通)

## 9 11・12月の 求職活動支援セミナー

| と き                     | と ころ      | 内 容                             | 定員  |
|-------------------------|-----------|---------------------------------|-----|
| 11/16(金)<br>14:00~16:30 | ハローワーク秩父  | 若年者の求職活動について・就職実現プランの作成について(座学) | 15人 |
| 11/19(月)<br>13:30~15:30 | 吉田総合支所    | 自己分析とセールスポイントの見つけ方(座学)          | 15人 |
| 11/21(水)<br>13:30~16:30 | ちちぶパートバンク | 履歴書・職務経歴書の書き方(演習)               | 15人 |
| 11/28(水)<br>14:00~16:00 | ちちぶパートバンク | 自己分析とセールスポイントの見つけ方(座学)          | 15人 |
| 11/30(金)<br>14:00~16:00 | ハローワーク秩父  | 就職を成功させるために(座学)                 | 15人 |
| 12/7(金)<br>13:30~16:30  | ハローワーク秩父  | 自己分析とセールスポイントの見つけ方(演習)          | 15人 |
| 12/10(月)<br>13:30~15:30 | 吉田総合支所    | 就職を成功させるために(座学)                 | 15人 |
| 12/12(水)<br>14:00~16:30 | ちちぶパートバンク | 若年者の求職活動について・就職実現プランの作成について(座学) | 15人 |

※定員の関係上、事前にお申し込みください。

なお、ちちぶパートバンクでは、一般求人情報も取り扱っています。また、吉田総合支所では、常時求人情報が閲覧できますのでご利用ください。

#### 申込み ハローワーク秩父

☎ 22-3215  
ちちぶパートバンク  
☎ 24-5222

すべての住宅に「住宅用火災警報器」の設置が義務付けられました!

新築住宅は、平成18年6月1日から 既存住宅は、平成20年5月31日までに

## 10 中小企業者の皆さんへ 融資制度のご案内

市内中小企業者の皆さんに、事業資金としてご利用いただける融資制度です。

### ●小口金融制度 利用できる方

- ① 中小企業者で信用保証対象業種を営んでいる方
- ② 継続して1年以上市内に住所および事業所(法人の場合は本社)を有し、かつ、同一事業を営んでいる方
- ③ 市税の納税義務者にあつては、市税を完納している方
- ④ 許認可等が必要な業種の場合、有効な許認可等を受けている方
- ⑤ 本制度による融資を受けている方の保証人になっていない方

### 貸付限度額(利率)

1,000万円(年1・75%)

※利子補給制度の対象となります。

### 貸付期間(据置期間)

運転資金5年以内(6か月以内)  
設備資金7年以内(12か月以内)

### 償還方法

月賦償還

### 担保・保証人

担保 ↓ 必要に応じて  
保証人 ↓ 原則不要(法人の場合、原則代表者)

**信用保証** 埼玉県信用保証協会の保証(年0・45〜1・59%)が必要です。

※契約期間内に完済した場合、全額補助します。

額補助します。

### ●「特別」小口金融制度

貸付限度額、利率、貸付期間等の基本条件は前記「小口金融制度」と同様ですが、次の要件を満たす場合は、担保・保証人不要で保証料が固定(年0・8%)となります。

- ① 常時使用する従業員が20人(商業、サービス業は5人)以下
- ② 本制度による保証の他に埼玉県信用保証協会の保証を付した借入金のない方
- ③ 市県民税の所得割(法人の場合は法人税割)がある方

### 申込み・問い合わせ

商業振興課  
☎ 25-5208 (直通)

## 11 カエデの木の 植生調査を行います

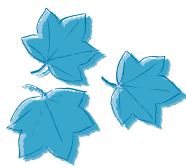

お菓子な郷

推進協議会

(町田啓介会長)では、地

場産業活性化

再生支援事業として、カエデの樹

液「カエデ糖(メープルシロップ)」

を使った銘菓の開発を進めていま

す。この度、カエデの木の植生調

査を実施し、山林の地域資源化に

つなげる事業を計画することにな

りました。お住まいの地域や山林

等で、カエデ(モミジを含む)を

は、左記調査班にご連絡をお願い

します。

**問い合わせ** お菓子な郷推進協議会カ

エデ植生調査班

松澤宅 ☎ 24-1538

江原宅 ☎ 22-0354

## 12 浄化槽事業を 市設置型に統一します

市では、生活排水による河川等の公共用水域の水質汚濁防止と環境衛生の向上を図るため、合併処理浄化槽の整備を推進しています。

現在は、合併前の旧市町村の地域ごとに異なる制度により浄化槽整備を進めていますが、平成20年度からは、市が個人の住宅に浄化槽を設置し、維持管理を行う市設置型の事業に統一します。

**開始日** 平成20年4月1日から

**対象区域** 公共下水道認可区域および農業集落排水事業実施採択区域を除いた区域

**設置対象** 住宅(共同住宅を除く)

で次のいずれかのもの

① 専ら居住の用に供する住宅

② 延べ面積の1/2以上を専ら居住の用に供し、居住以外の床面積が50㎡以下の併用住宅

**設置分担金** 浄化槽設置工事費の一部を分担金として、市へ納入していただきます。

**5〜7人槽** 100,000円

**8〜10人槽** 130,000円

**11人槽以上** 設置費の4割

**維持管理** 「保守点検」、「法定検査」は、市で指定した業者および(社)埼玉県浄化槽協会へ依頼します。「清掃」については、個人で清掃業者へ依頼していただきます。

**使用料金** 維持管理(清掃を除く)を市で行うため、年1回、市へ納入していただきます。

**5〜10人槽** 13,200円

**11〜20人槽** 15,600円

**21〜50人槽** 25,200円

(消費税は、別途必要です。)

**問い合わせ** 生活衛生課

☎ 25-5202 (直通)

## 13 平成20年度 保育所入所申込みを 受け付けています

**受付期間** 11月22日(木)までの月々金曜日

**受付時間** 午前8時30分〜午後5時15分

※こども課では、11月22日(木)午後5時15分〜7時15分にも窓口業務を行います。

※詳しくは、市報10月号をご覧ください。

**問い合わせ** こども課

☎ 22-22211

内線1181・1182

各総合支所市民福祉課

吉田 ☎ 72-6082 (直通)

大滝 ☎ 55-0865 (直通)

荒川 ☎ 54-2395 (直通)



14 浦山ダム資料館「うららびあ」  
ギャラリー利用のお知らせ

浦山ダム資料館「うららびあ」では、2階ギャラリーを展示会の会場として開放しています。展示場は、天望の良い開放的な空間の中で、作品を鑑賞していただけるスペースです。

平成20年度のギャラリー利用者の受付を行っています。資料館1階カウンターへお申し込みください。なお、平成19年度も引き続き利用者を募集しています。

募集日時

- 3月30日(日)～4月19日(土)
- 5月11日(日)～31日(土)
- 6月1日(日)～28日(土)
- 8月31日(日)～9月20日(土)

問い合わせ うららびあ

☎24-33333

15 ひつり親家庭児童  
中学校就学支度金

埼玉県では、低所得のひとり親家庭の児童が中学校へ入学するとき、就学支度金を支給しています。次に該当する方は、12月28日(金)までに、社会福祉課または各総合支所市民福祉課へ申請してください。

世帯の方(生活保護世帯を除く)支給額 10,000円  
※申請には、振込先の金融機関が証明できるもの(通帳など)が必要  
必要です。

問い合わせ 社会福祉課  
☎22-2211内線1164

各総合支所市民福祉課  
吉田 ☎72-6082 (直通)  
大滝 ☎55-0865 (直通)  
荒川 ☎54-2116 (直通)

16 犯罪被害給付制度  
のお知らせ

犯罪被害給付制度とは、人の生命、身体を害する犯罪行為によって不慮の死を遂げた被害者の遺族や大けがをしたり障がいが残った被害者のうち、一定の条件を満たしている方に対して、国が給付金を支給することにより、その経済的打撃の緩和を図ろうという制度です。

- 給付金には、
  - 被害者が亡くなった場合に遺族に支給される遺族給付金
  - 傷や病気が治った後も何らかの障がいが残った被害者に支給される障害給付金
  - 加療1か月以上かつ、3日以上入院した場合、医療費の自己負担相当額が1年を限度として支給される重傷病給付金の3種類があります。
- 犯罪被害給付金の支給は、被害

| 住宅名     | 募集戸数 | 所在地       | 構造              | 間取り  | 家賃   | 建設年度  | 備考                |
|---------|------|-----------|-----------------|------|--|-------|-------------------|
| 1 井ノ尻住宅 | 3戸   | 中村町3-8-9  | 中層耐火5階建エレベーター設置 | 3LDK | 85,000円<br>入居者の収入に応じて減額制度(59,300円～85,000円)があります。 | 平成15年 | 駐車場1戸1台<br>3,000円 |
| 2 広瀬住宅  | 1戸   | 下吉田7775-3 | 木造2階建           | 3LDK | 55,000円  | 平成5年  | 駐車場1戸1台<br>1,000円 |

17 特定公共賃貸住宅(空家)  
入居者募集



者の遺族や被害者本人からの申請に基づいて行われます。  
詳しい内容については、警察本部警務部警務課犯罪被害者対策室(☎048-832-0110内線2704)までお問い合わせください。

- 申込受付期間 11月26日(月)～30日(金)
- 申込者の資格
- ①市税を滞納していないこと
- ②現に同居し、または同居しようとする親族があること
- ③入居しようとする世帯全員の収入月額が、20万円以上60万1千円以下であること
- ④自ら居住するための住宅を必要としていること

18 埼玉県警察官募集



受験資格

高校、短期大学、専修学校および大学を卒業(または卒業見込み)で、年齢が29歳までの男性

受付期間 12月3日(月)～20日(木)までに必要書類を持参、郵送(締切当日の消印有効)。インターネットからは、12月3日(月)～19日(水)午後5時まで。

第1次試験 平成20年1月27日(日)  
※詳細については、左記または最寄りの交番・駐在所までお問い合わせください。

問い合わせ

秩父警察署 ☎24-0110  
小鹿野警察署 ☎75-0110



## 19 自衛官募集

**募集種目** 自衛隊生徒  
**応募資格** 中卒（見込含む）17歳未満の男子  
**待遇** 身分は国家公務員  
**受付期間** 平成20年1月8日(火)まで  
 ※詳しくは、お問い合わせください。  
**問い合わせ** 埼玉地方協力本部秩父地域事務所 ☎22-6157  
 Eメール tihuoifee@ml.tfn.ne.jp



## 20 フランス料理講座

フルコースを学んで食卓に新風を！「安く」「早く」身近な食材を使って、プロの技が楽しく修得できます。  
**とき** 12月14日、平成20年1月18日、2月15日の金曜日、午前10時～午後1時30分  
**ところ** 歴史文化伝承館調理室  
**講師** 藤村幸実氏  
**定員** 20人  
**受講料** 6,000円(材料費3回分)  
**持ち物** ペディナイフ、エプロン、三角巾、手拭  
**申込み** 11月28日(水)までに、中央公民館(☎22-0420)へ電話でお申し込みください。(定員を越えた場合は抽選)

## 21 ふるさと料理教室

**とき** 12月7日(金)午前9時30分～  
**ところ** 荒川農村環境改善センター調理室  
**内容** こんにゃく、おつきりこみ  
**講師** ふるさとの味伝承士  
**材料費** 500円  
**持ち物** 頭巾(バンダナ等)、エプロン  
**定員** 20人  
**申込み** 11月22日(木)までに、電話でお申し込みください。(定員になり次第締切)  
**問い合わせ** 荒川公民館 ☎54-1058

## 22 そば打ちとミニ門松作り 体験参加者募集

**とき** 12月22日(土) 午前9時30分～午後3時  
**ところ** 石間交流学習館  
**対象** 市内在住・在勤・在学の方で、直接会場に来られる方  
**定員** 30人(応募者が10人に満たない場合は中止します。)  
**内容** 午前中はそば打ち体験、午後はミニ門松作りの体験をします。  
**参加費** 2,000円(秩父事件資料等見学・昼食・保険代含む)  
**申込み** 12月12日(水)までに、はがきまたはFAXで、参加者全員の住所・氏名・年齢・電話番号を明記して吉田総合支所(〒369-1592 下吉田6585-2 ☎72-

## 23 正月飾り講習会

6083 ☎77-1529(へお申し込みください)。

しめ縄作りに挑戦しませんか。

| 会場                     | とき                       | 定員  | 講師      | 材料費            | 申込方法  |
|------------------------|--------------------------|-----|---------|----------------|---|
| 中央公民館<br>(歴史文化伝承館多目的室) | 12月12日(水)<br>13:30～16:30 | 30人 | 吉田貞次郎 氏 | 600円<br>(当日集金) | 11月20日(火)～29日(日)に電話で申込み。(定員になり次第締切)<br>☎22-0420   |
| 尾田時公民館<br>(集会室)        | 12月22日(土)<br>9:00～12:00  | 15人 | 野口 清 氏  | 500円           | 材料費を添えて窓口で申込み。(定員になり次第締切)<br>☎23-9010             |
| 久那公民館<br>(集会室)         | 12月14日(金)<br>9:00～12:00  | 20人 | 福島 進 氏  | 200円<br>(当日集金) | 11月20日(火)～12月7日(金)に電話で申込み。(定員になり次第締切)<br>☎22-1495 |

※各会場とも当日は、花ばさみ・ハンカチ・座布団をお持ちください。

## 24 クリスマスリース作り 参加者募集

**とき** 12月13日(木)

## 25 ヨーキタカ・バランス 体操教室

**午前の部** 午前9時30分～正午  
**午後の部** 午後1時30分～4時  
**ところ** 埼玉森林管理事務所会議室(大野原491-1)  
**費用** 1,000円  
**定員** 午前、午後ともに15人(定員になり次第締切)  
**持ち物** エプロン、軍手  
**申込み** 11月19日(月)から、電話で埼玉森林管理事務所 担当・岩下(☎23-1260)までお申し込みください。



ヨーガ・氣功・太極拳・空手・心身統一法、統合体操の組み合わせで体の歪みを整え、肉体をいきいきとよみがえらせましょう。  
**とき** 12月5日、19日、平成20年1月9日、23日、2月6日、20日の水曜日、午後7時～8時30分(全6回)  
**ところ** 荒川公民館軽運動室  
**講師** 大澤 裕先生  
**定員** 15人  
**申込み** 11月22日(木)までに、電話でお申し込みください。(定員を大幅に超えた場合は抽選)  
**問い合わせ** 荒川公民館 ☎54-1058

26 文化体育センター  
第3期リフレッシュ体操教室

とき 平成20年1月11日〜3月14日の金曜日(全10回)、午前10時〜正午

対象 一般成人男女

ところ 文化体育センター

参加費 1,000円

定員 220人(先着順)

申込み 12月5日(水)から文化体育センター窓口に参加費を添えてお申し込みください。(午前9時〜午後5時、火曜休館) 電話や本人以外による申し込みはできません。

問い合わせ 文化体育センター  
☎24-4004

27 ラテンサルサ  
エクササイズ

キューバやエルトリコ発祥のダンス音楽にジャズ、ロックなどの要素を取り入れたサルサダンス。主に肩の動きや腰の動きを中心に体を動かし、ウエストを締めて、しなやかな体を作ります。

とき 12月7日、14日、21日、平成20年1月11日、18日、25日、2月1日、8日、15日、22日、29日、3月7日の金曜日(全12回)、午後1時〜2時

ところ 荒川公民館軽運動室

講師 高野和美先生

定員 25人

会費 1,000円

持ち物 室内履き、タオル、飲み物  
申込み 11月26日(月)までに、電話でお申し込みください。(定員を大幅に超えた場合は抽選)

問い合わせ 荒川公民館  
☎54-1058

28 高篠公民館  
パソコン講習

とき 12月18日(火)〜21日(金)(全4回)、午後1時30分〜4時30分

ところ 高篠公民館集会所

内容 中級者向けエクセル入門

対象 成人

参加費 1,050円(テキスト代)

定員 18人

申込み 11月20日(火)〜30日(金)の午前9時〜午後5時に電話でお申し込みください。(先着順で締切)

問い合わせ 高篠公民館  
☎22-1220

29 ホームページビルダー  
初級講習

秩父高等技術専門学校では、在職者を対象にホームページビルダー初級講習を実施します。

とき 平成20年1月12日(土)、19日(土)、26日(土)午前9時〜午後4時

応募方法 往復はがき(講習名、住所、氏名(フリガナ)、電話番号、勤務先を明記)またはホームページから応募してください。

応募期間 12月1日(土)〜10日(月)

定員 20人(定員を超えた場合は抽選。結果は、12月20日(木)までに通知します。)

費用 受講料3,000円、テキスト代2,100円

申込み・問い合わせ 秩父高等技術専門学校 〒368-0035 上町3-21-7  
☎22-1948  
<http://www.pref.saitama.lg.jp/A07/BC09/>

30 茶道クラブ受講生  
追加募集

とき 原則水曜日(月3回)、午前10時〜正午、午後1時〜3時  
※午前と午後に分かれて活動します。

ところ 歴史文化伝承館和室

講師 新井智仙氏

募集人員 午前5人、午後5人

参加費 月3,000円(11月〜3月)

申込み 中央公民館(☎22-10420)へ参加費を添えてお申し込みください。



31 ちちぶ芸術祭参加イベント  
秩父混声合唱団  
第23回定期演奏会

とき 11月23日(金・祝) 午後1時30分開場、2時開演

ところ ミュースパーク音楽堂  
内容 混声合唱とピアノ、弦楽アンサンブルでおくる「夢であいましょう」編曲集 ほか

入場料 無料

問い合わせ 秩父混声合唱団

32 第50回記念  
県北美術展



とき 11月22日(木)〜25日(日)午前9時〜午後5時(最終日は午後4時まで)

ところ 羽生市民プラザ

種目 絵画・彫刻・工芸・書・写真

出品資格 県北の各市町村に在住・在勤・在学(高校生以上)する方

出品料 1点につき3,000円(搬入時に納入)

搬入期日

①工芸・書・写真 11月17日(土)午前9時〜午後4時

②絵画・彫刻 11月18日(日)午前9時〜午後4時

搬入場所 羽生市民プラザ

搬出期日 11月25日(日)午後4時〜7時、11月26日(月)午前9時〜正午

問い合わせ 第50回記念県北美術展実行委員会事務局(羽生市教育委員会生涯学習課) ☎048-561-1121

1121内線311

ペットは愛情を持ち、最後まで責任をもって飼いましょう!

飼い主には、ペットを愛情と責任を持って育て、最後まで飼いつける義務があります。



**33** ちちぶ芸術祭参加イベント  
**室内楽に親しむ集い**

①室内楽に親しむコンサート  
とき 12月8日(土)  
午前10時～正午

ところ 歴史文化伝承館ホール  
入場料 大人1,000円、高校生500円、小中学生無料  
※小中学生の方には、整理券を發行します。

出演 ゼクステット魅生瑞  
②プロによる公開レッスン



指導楽器 フルーツ、オーボエ、クラリネット、ホルン、ファゴット、ピアノ  
指導料 大人1,000円、高校生以下500円  
とき 12月8日(土)午後1時30分～3時30分

**34** 第78回秩父演劇鑑賞会  
「米倉齊加年の朗読の夕べ」

木下順次作「二十二夜待ち」を朗読します。

ところ 歴史文化伝承館視聴覚室ほか  
定員 各パートとも先着10人  
申込み 11月26日(月)まで  
問い合わせ 秩父芸術祭実行委員会  
事務局・ふるさと創造課  
☎22-2823(直通)

とき 12月6日(木)午後6時45分開場、7時15分開演  
※上演時間1時間30分(休憩なし)  
ところ 市民会館ホール  
入場料 大人5,000円、小学生・高校生1,000円  
チケット チケットヤオ  
問い合わせ 秩父演劇鑑賞会事務局(喫茶グレイ内) ☎25-1541

**35** 白久串人形芝居保存会  
白久串人形  
こどもふれあい教室発表会  
(伝統文化活性化国民協会補助事業)

荒川中学校3年生の受講生の皆さんが、人形を操り、練習の成果を披露します。

**36** 芸術文化会館での催し

| とき                  | 内容                                      | 会場      |
|---------------------|---|---------|
| 11月20日(火)～25日(日)    | 《秩父墨画会 水墨画展》<br>※初日は正午から、最終日は午後3時まで     | 展示室 1・2 |
| 毎週木曜日<br>午前9時～午後5時  | 齋藤麗子『押し花教室』<br>(正午～午後1時まで昼休み)<br>※生徒募集中 | 会議室 3   |
| 毎週金曜日<br>午前9時30分～正午 | 赤岩智恵子『絵画教室』<br>※生徒募集中                   | 会議室 3   |

休館日 月曜日(祝日にあたる場合はその翌日)  
年末年始(12月29日～1月3日の6日間)  
開館時間 午前9時～午後5時

《各種作品展などに芸術文化会館をご利用ください》  
芸術文化会館では、皆さんの作品発表の場として展示室の貸し出し、並びに、作品制作の活動の場として、会議室の貸し出しを有料で行っています。  
個展、仲間展など各種作品展会場として、ぜひご利用ください。  
なお、詳細は下記までお問い合わせください。

＝臨時休館のお知らせ＝

12月2日(日)は、秩父夜祭のため臨時休館させていただきます。ご理解とご協力をお願いします。  
問い合わせ 芸術文化会館 ☎22-2406

**37** 中小企業者の皆さんへ  
国民生活金融公庫  
年末特別融資相談会

年末資金に関する無料相談会です。

とき 11月18日(日)午後0時30分開場、1時開演  
ところ 荒川農村環境改善センター  
演目 絵本太功記ニケ崎閑居の場  
問い合わせ 荒川歴史民俗資料館  
☎54-1058



**38** 第2回 地球を守る市民会議を  
開催します

市民同士で地球温暖化防止策を語り合う地球を守る市民会議を開催します。

とき 11月26日(月) 午後7時～9時  
ところ クラブハウス211階  
対象 市民  
定員 50人(先着順)  
内容 ワークショップ形式で話し合いと発表  
参加費 無料  
申込み 11月22日(木)までに、電話またはFAX(☎22-2309)にて環境農林部へお申し込みください。  
問い合わせ 環境農林部  
☎22-2211 内線2101



39  
ストップ地球温暖化！秩父の森  
林でバイオマス燃料を集めよう  
第3回新拾いイベントを  
開催します

この薪拾いイベントは、地球温暖化問題や森林保全の取り組みとして、4月にオープンしたちちぶバイオマス元気村発電所の燃料を集めるほか、森林を通じた体験を行うものです。

とき 11月23日(金・祝) 午前9時30分～11時30分(午前9時30分に羊山公園管理事務所前集合)  
※小雨決行  
ところ 羊山公園

対象 小学生以上(小学生は保護者同伴)

持ち物等 山で作業できる服装・靴で、着替え、雨具をお持ちください。

参加費 200円(保険料など)  
申込締切 11月20日(火)  
問い合わせ バイオマス・環境総合研究所 ☎22-2378(直通)

40  
地域の活性化の方法と  
住民参加をめざす  
シンポジウム

地域の活性化を図る方法として、「エコミュージアム」構想があります。これを秩父地域に当てはめたものが、「秩父まるごと博物館」です。この構想を皆さんに理解していただくため、シンポジウムを開催します。

●荒川会場  
とき 11月18日(日)午後1時30分～4時30分  
ところ 荒川公民館  
内容 講演「荒川を世界の川に」(野外調査研究所理事長 吉川國男氏)、シンポジウム「観光と農業のタイアップについて」

参加費 無料  
●吉田会場  
とき 12月16日(日)午後1時30分～4時30分  
ところ やまなみ会館

内容 講演「丸ごと博物館の魅力」(東京農業大学教授 太田猛彦氏)、シンポジウム「輝く秩父・際立つ吉田からの発信」

参加費 無料  
問い合わせ 「秩父まるごと博物館」推進幹事会 中谷宅 ☎24-5945

41  
保護者のための  
「わが子の自立支援セミナー」

とき 11月17日(土)午後1時30分～4時30分  
ところ 歴史文化伝承館5階第1会議室  
定員 20人  
内容 親はわが子にどのように接するべきか、子育て自己分析など  
申込み 電話、FAX、Eメールで左記までお申し込みください。  
問い合わせ 若者自立支援センター埼玉 ☎048-255-8680

FM 048-255-8790  
Eメール info@yisc-saitama.com  
42  
内閣府発行の  
点字・音声広報を  
貸し出します

内閣府政府広報室発行の国の施策・政策等をお知らせする点字広報誌および音声広報CDの平成19年9月発行版を無料貸し出しします。(年4回発行)

貸出内容 ①点字広報誌「ふれあいらしんばん」、②音声広報CD「明日への声」

申込み 印鑑を持参のうえ、社会福祉課へお申し込みください。なお、貸出中および申込状況により、貸出をお待ちいただくことがあります。

貸出期間 1人1回につき1週間を限度とします。  
問い合わせ 社会福祉課 ☎25-5204(直通)  
秩父ファミリー・サポート・センター

43  
公開講演会  
「子どもの病気の  
初期症状と育児支援」

とき 12月11日(火) 午後1時30分～3時  
ところ 福祉女性会館集会所  
対象 現在子育て中の方や子育てに関心のある方。地域の子育てを応援してみようと思っっている方。  
講師 坂本朝子氏(秩父市立病院副看護師長)

参加費 無料(お子さん連れで参加できません)  
※おむつ交換をしたり、お子さんをお預かりする場所として、和室も準備してあります。

申込み・問い合わせ 秩父ファミリー・サポート・センター(社団法人 秩父市シルバー人材センター内) ☎21-3311(直通)

44  
第7回「やかのつづき」

障がい者支援施設(さやか学園)では、地域の方と障がい者の交流とふれあいを目的に、さやかのつづきを行います。

とき 11月23日(金・祝) 午前10時～午後1時30分  
ところ さやか(山田)

内容 利用者作品販売、模擬店福引、バザー、産直品販売、各種イベント等(ご来場の方全員にプレゼントがあります)  
問い合わせ さやか ☎24-9951

45  
秩父養護学校  
かがやき祭

とき 12月1日(土)午前10時10分～午後0時30分  
ところ 県立秩父養護学校  
内容 児童生徒の作品展示、作業学習の製作品販売、学習活動紹介、バザー等  
問い合わせ 県立秩父養護学校 ☎24-1361

46 「想いの家ふれあい教室」

子どもに思い出を 子どもから元気を  
とき 平成20年1月7日(月)午後  
1時30分～3時30分

ところ 高齢者想いの家(中村児  
童館)集会室

内容 子どもといっしょ「押し  
花の絵はがきづくり」

講師 小池ミツ先生

対象 小中学生と保護者、60歳  
以上の方

定員 30人

参加費 無料

申込み 11月20日(火)から、高齢者想  
の家(中村児童館)☎22-0713  
へ電話でお申し込みください。

問い合わせ 高齢者介護課  
☎22-2211内線1174

47 つどいの広場「はっぴー」

つどいの広場は、お母さん同士  
でおしゃべりをしたり、お子さん  
と一緒に遊んだり気ままに参加で  
きる楽しい場所です。

対象年齢 0歳から3歳までのお子  
さんと保護者の方

通常開催 毎週火、木、土曜日

開催時間 午前10時～午後3時  
(正午から午後1時までお休み)

会場 ちちぶ幼稚園

参加費 無料

●園庭開放

午前11時から正午まで園庭を開  
放します。火曜日は年齢制限なし、

木曜日は2歳児、土曜日は0・1  
歳児が対象です。  
※園庭開放中のケガ、事故等につ  
いては責任を負いません。

●ベビーマッサージ  
毎週土曜日、午後1時から。0  
歳から1歳のお子さんが対象です。

●子育て相談  
子育て中のお母さんは、ちょっ  
とした心配や不安を抱えがちです。

お母さん同士が明るくコミュニ  
ケーションをとれる場「はっぴー」  
にお気軽にお出かけください。

\*この事業は秩父市が「特定非営  
利活動法人秩父こみにてい」へ  
委託して実施しています。

問い合わせ 特定非営利活動法人秩父  
こみにてい事務局☎22-7866

秩父ファミリー・サポート・センタ  
ー

48 クリスマスの集い

秩父ファミリー・サポート・セ  
ンターでは、子育ての支援活動  
をしています。親子で、楽しいひと  
ときを過ごしてみませんか。

とき 12月10日(月)  
午後2時30分～4時30分

ところ 福祉女性会館集会室

対象 小学校6年生以下の子ど  
もとその保護者

※おむつ交換が必要な方のために、  
和室も準備してあります。

内容 楽しいゲーム遊び、お楽  
しみ抽選会等

定員 70人(先着順)

参加費 無料

申込み・問い合わせ 秩父ファミ  
リー・サポート・センター(社団  
法人 秩父市シルバー人材センタ  
ー内)☎21-3311(直通)

49 アンチオック協会  
クリスマスパーティー

とき 12月9日(日)午後4時30分  
受付、5時開会

ところ 農園ホテル(送迎バスあり)

内容 権頭真由さんほかによる  
アコーディオンデュオコンサート、  
ゲーム(景品あり)、クリスマス  
キャロル合唱

参加費 大人4,000円(協会  
会員3,000円)、小学生2,  
000円

定員 100人(先着順)

申込締切 11月26日(月)までに左記ま  
でお申し込みください。

申込み・問い合わせ  
アンチオック協会

50 宮地児童館  
クリスマス会

クリスマス  
スオーナメ  
ント作りを  
したり、映  
画鑑賞やゲ

ーム大会をしてみんなで楽しい時  
間を過ごしましょう。

とき 12月15日(土)午後1時30分～



ところ 宮地児童館

対象 小学生

内容 オーナメント作り(材料  
は児童館で用意します)、映画会、  
ゲーム大会

参加費 無料

定員 30人

申込み 12月8日(土)までに宮地児  
童館にある申込用紙に記入のうえ、  
お申し込みください。(定員にな  
り次第締切)

なお、駐車スペースには限り  
がありますので、徒歩、自転車等  
でお越しください。

問い合わせ 宮地児童館 担当…関口、  
打木☎24-1700

51 市民ソフト  
バレーボール大会

とき 平成20年1月20日(日)午前  
9時集合

ところ 文化体育センター

参加資格 市内在住・在学在勤の方  
(1チーム4人)

募集チーム 80チーム(申込多数の場  
合は抽選)

部門 ファミリーの部、初心者  
の部、一般の部(経験者)

※一般の部のみ、男女混合で参加  
の場合は男性2人まで。

参加費 1チーム1,000円(当  
日集金)

持ち物 体育館シューズ

申込み 12月6日(木)までに、市民ス  
ポーツ課☎25-5230(直通)へ。



52 **フリーマーケットを  
開催します**

ごみを減らし、資源の有効活用を目的とした不用品バザーです。皆さんお誘い合わせのうえ、ぜひご来場ください。

**とき** 11月18日(日)午前10時〜午後3時(雨天の場合は、11月25日(日)延期)

**ところ** 秩父ミュージズパークスポーツの森駐車場

**出店数** 150店舗(予定)

**交通** 秩父ミュージズパークスポーツの森へは、西武観光バスのミュージズパーク線「ぐるりん号」をご利用いただくのが便利です。詳細は、西武観光バス(株)秩父営業所(☎22-1635)へお問い合わせください。お車でお越しの際は、スポーツの森駐車場およびコテージ駐車場をご利用ください。なお、駐車場および会場内における事故等については、一切責任を負いません。ご注意ください。

また、当日ご来場くださった方、先着500人に透明の収納袋(ビニール製)を差し上げます。左上の引換券を切りはなしてお持ちください。引換券1枚で収納袋1つと交換します。

**引換場所** フリーマーケット会場内にある有隣興業(株)のブース(テニスコート南側)

**問い合わせ** 有隣興業(株)サービス事業部(秩父フリーマーケット実行委員会事務局) ☎22-1349  
市役所生活衛生課  
☎25-5202(直通)

53 **司法書士による  
無料法律相談会**

費用は無料で、予約もありません。お気軽にご相談ください。

**とき** 11月17日(土)午後1時〜4時

**ところ** 横瀬町町民会館

**内容** 相続や遺言、売買や贈与等の登記、サラ金や借金などの借金関係など法律問題に関する相談  
**問い合わせ** 埼玉青年司法書士協議会相談事務局 塚田 ☎04-2900-3733

54 **巡回不妊相談  
を実施します**

**とき** 12月8日(土) 午後1時30分〜5時

**ところ** 熊谷市男女共同参画推進センター「ハートピア」

**対象** 不妊に悩んでいる県内在住の方

**内容** ①講話「不育症について」、②集い「不妊経験者や専門家を交えた話し合い」、③個別相談(予約制、医師・不妊カウンセラー・臨床心理士が対応)

**費用** 無料  
**定員** ①②各30人(申込み順)、③10人程度

**申込み** 電話で、埼玉県看護協会(☎048-824-8122)へ。  
**問い合わせ** 埼玉県保健医療部健康づくり支援課母子保健担当  
☎048-830-3561

55 **ひとりて悩まないで…  
犯罪被害者悩み相談**

突然「犯罪」や「事故」にあっってしまった方やそのご家族の「心の痛み」に専門の相談員が寄り添います。

**電話相談** 月〜金曜日、午前10時〜午後4時(祝日、年末年始を除く)

※面接相談・弁護士相談は予約制です。(費用無料)

**相談・問い合わせ**  
(社)埼玉犯罪被害者援助センター  
☎048-834-8080

56 **名栗げんきプラザの催し  
はじめてのキャンプ  
〜お正月あそび編〜**

**とき** 平成20年1月5日(土)午後1時〜6日(日)午後2時

**対象** 小学生  
**参加費** 4,000円

**定員** 40人(抽選)

**申込期間** 12月11日(火)まで  
●親子で**食育**〜**手前味噌づくり**〜  
**とき** 平成20年1月19日(土)午前10時〜午後2時

**対象** 親子(子どもは小学生以上)  
**参加費** 1人1,600円(味噌付)  
**定員** 20組(先着順)

**申込期間** 12月11日(火)から  
●親子で**食育**〜**手打ちそばづくり**〜  
**とき** 平成20年1月26日(土)午前10時〜午後2時

**対象** 親子(子どもは小学生以上)  
**参加費** 1,200円程度  
**定員** 20組(先着順)

**申込期間** 12月11日(火)から  
**申込み** 各申込期間に、電話、FAX、Eメールで左記へ。

**問い合わせ** 名栗げんきプラザ  
☎042-979-1011  
FAX 042-979-1013  
Eメール info@naguri-genki.com

57 **長瀨げんきプラザの催し  
バードウォッチングとロウバイ  
ハイキング**

長瀨の野山や川辺に生息する野鳥観察と宝登山ロウバイ見学。

**とき** 平成20年1月19日(土)午後1時〜20日(日)午後2時(1泊2日)

**参加費** 小中学生3,500円程度、大人4,000円程度

**対象** 小学生以上(小中学生は保護者同伴)

**定員** 50人(抽選)

**申込み** 12月1日(土)〜21日(金)までに往復はがき(事業名・住所・氏名・年齢・性別・電話番号を明記)か、ホームページからお申し込みください。

**問い合わせ** 長瀨げんきプラザ  
〒369-1312 長瀨町井戸367 ☎66-0177



58 影 森 祭

とき 12月9日(日)

午前10時～午後3時

ところ 秩父演習林・影森苗畑

(市内から山梨方面へ向かい、押堀橋交差点を右折してすぐ)

内容 ミニ門松、リース、ドンダリを使った工作など

参加費 無料(材料費は別です)

※駐車場の準備はありません。

問い合わせ 東京大学秩父演習林

☎22-0272

59 みどりの村の催し

●そば打ち体験

とき 12月16日(日)

午前10時～正午

ところ 若者センター

参加費 1,000円

定員 28人(抽選)

申込み 12月7日(金)までに、往復

はがきにイベント名・参加者全員

の住所・氏名・電話番号・年齢を

記入し左記へ。

問い合わせ みどりの村管理事務所

〒368-0101 小鹿野町

下小鹿野27 ☎75-3441

60 彩の国ふれあいの森の催し

●羽子板と天然ヒノキのペンダント作り

とき 12月16日(日)

午前10時～午後3時

ところ ふれあいの森 森林科学館

参加費 2,000円(昼食代別)

募集人員 一般8人(申込順)

持ち物等 昼食、飲み物、安全に作業できる服装と靴

申込み 電話で彩の国ふれあいの

森管理事務所(☎56-0026)へ。

61 大滝げんきプラザの催し

●凧あげとそばと餅つきお正月

とき 12月15日(土)午前11時～16

日(日)午後1時20分

ところ 大滝げんきプラザ

参加費 小学生3,500円程度、

大人4,000円程度

対象 小学生とその家族

定員 50人(先着順)

●しめ縄を作ろう(演習)

とき 12月21日(金)午後1時～4時

ところ 荒川農村環境改善センター

参加費 500円(保険料、体験活動費)

対象 18歳以上の個人か団体

定員 50人(先着順)

申込み 各イベントとも、12月1

日(土)から電話かFAX(住所・氏

名・電話番号を明記)で受付。

問い合わせ 大滝げんきプラザ

☎55-0014 FAX55-0063

62 あらかわビジターの催し

●里山ガイドウォーク―秋の実りと生きものの気配を探そう!

とき 毎週土・日曜、祝日

午後1時～2時

ところ あらかわビジターセンター

定員 15人

―および周辺遊歩道

●11月の館内ワークショップ  
「お木の実クラフト」  
「おなもみモンスター」

とき 毎日、随時開催

※各イベントとも、参加費は無料。

申込みは、参加当日に窓口まで。

問い合わせ あらかわビジターセンター

☎54-2014

63 ちちぶフォトクラブ  
チャリティー写真展

とき 11月21日(水)～25日(日)午前

9時30分～午後6時(21日は午後

1時から、25日は午後5時まで)

ところ 地場産センター2階

問い合わせ ちちぶフォトクラブ

笠原宅 ☎22-2730

※純益は、年末助け合いとして、

社会福祉協議会へ寄贈します。

休日 急患当番医 (藤岡局0274)

|        |                      |                 |
|--------|----------------------|-----------------|
| 11月11日 | 医師会休日診療所 (内・小)       | 熊木町 ☎23-8561    |
|        | 本間 医院 (内・小・リマチ)      | 小鹿野町 ☎75-0020   |
|        | 小鹿野中央病院              | 小鹿野町 ☎75-2332   |
|        | 高橋 医院 (内・小)          | 藤岡市鬼石 ☎52-2253  |
| 11月18日 | 医師会休日診療所 (内・小)       | 熊木町 ☎23-8561    |
|        | 秩父生協病院 (内・小)         | 阿保町 ☎23-1300    |
|        | 皆野病院                 | 皆野町 ☎62-6300    |
|        | 鬼石病院                 | 藤岡市鬼石 ☎52-3121  |
| 11月23日 | 医師会休日診療所 (内・小)       | 熊木町 ☎23-8561    |
|        | 片田 医院 (外・内)          | 下影森 ☎22-1801    |
|        | 秩父市立病院               | 桜木町 ☎23-0611    |
|        | くすの木病院               | 藤岡市旭町 ☎24-3111  |
| 11月25日 | 医師会休日診療所 (内・小)       | 熊木町 ☎23-8561    |
|        | 伊古田小児科医院 (小)         | 皆野町 ☎62-4585    |
|        | 秩父市立病院               | 桜木町 ☎23-0611    |
|        | 秋山 医院 (内・外)          | 藤岡市小林 ☎22-8315  |
| 12月2日  | 大谷津 医院 (内・小)         | 阿保町 ☎22-6329    |
|        | 水野 医院 (内)            | 山田 ☎22-3315     |
|        | 秩父病院                 | 宮側町 ☎22-3022    |
|        | 中田 医院 (内・小)          | 藤岡市宮本町 ☎22-0385 |
| 12月9日  | 医師会休日診療所 (内・小)       | 熊木町 ☎23-8561    |
|        | 横田内科・呼吸器科クリニック (内・呼) | 小鹿野町 ☎72-7447   |
|        | 小鹿野中央病院              | 小鹿野町 ☎75-2332   |
|        | 光 病院                 | 藤岡市本郷 ☎24-1234  |
| 12月16日 | 医師会休日診療所 (内・小)       | 熊木町 ☎23-8561    |
|        | 健生堂 医院 (外・内)         | 東町 ☎22-0270     |
|        | 皆野病院                 | 皆野町 ☎62-6300    |
|        | 鬼石病院                 | 藤岡市鬼石 ☎52-3121  |



※医師会休日診療所の診療時間は、午前10時から午後5時までです。  
※休日診療所以外の診療時間は、午前9時から午後6時までです。  
その後はお電話ください。(藤岡市を除く)  
※秩父都市医師会 (<http://www.chichibu.ne.jp/~ishikai>) または、  
藤岡多野医師会 (<http://fujiokatano.gunma.med.or.jp/index.html>)  
のホームページで確認できます。



# 11月 保健センター 12月 カレンダー

## 11月の納税

国民健康保険税 第5期

| 日   | 月   | 火   | 水   | 木                                    | 金   | 土     |
|---|---|---|---|--------------------------------------|---|-------|
|  |   |  |   |                                      |   | 11/10 |
| 11<br>●両親学級2日目<br>(秩父)  | 12<br>●ポリオ予防接種<br>(秩父)                      | 13  | 14  | 15<br>●言語リハビリ教<br>室(秩父)<br>●骨骨教室(荒川) | 16<br>●両親学級3日目<br>(秩父)<br>●1歳6か月児・<br>3歳児健康診査<br>(吉田) | 17    |
| 18  | 19<br>●BCG予防接種<br>(秩父)<br>●親子ふれあい教<br>室(吉田) | 20<br>●4か月児健診<br>(秩父)<br>●よしだ元気塾<br>(吉田)<br>●健康相談(荒川)                             | 21<br>●10か月児健診<br>(秩父)<br>●骨密度健康相談<br>(吉田)<br>●言語リハビリ合<br>同教室 | 22<br>●親子ふれあい教<br>室(荒川)<br>●骨骨教室(荒川) | 23 勤労感謝の日   | 24    |
| 25  | 26  | 27<br>●1歳6か月児健<br>診(秩父)<br>●骨骨教室(荒川)  | 28<br>●4・10か月児健<br>診・BCG予防接<br>種(荒川)                          | 29<br>●ことばの相談<br>(吉田)                | 30  | 12/1  |
| 2   | 3   | 4<br>●よしだ元気塾<br>(吉田)  | 5<br>●育児相談(吉田)  | 6<br>●育児相談(秩父)<br>●親子ふれあい教<br>室(荒川)  | 7<br>●1歳6か月児健<br>診(秩父)                                | 8     |
| 9   | 10<br>●三種混合予防接<br>種(秩父)<br>●育児相談(荒川)        | 11<br>●健康相談(秩父)<br>●健康相談・育児<br>相談(大滝)   | 12<br>●健康相談・栄養<br>相談(吉田)                                      | 13<br>●3歳児健診<br>(秩父)                 | 14<br>●4か月児・10か<br>月児健診、BCG<br>予防接種<br>(吉田)           | 15    |

※詳細については、今月号16・17ページおよび10月号の「保健センターからのお知らせ」をご覧ください。  
また、3月号の市報と一緒に世帯配布した冊子「平成19年度 秩父市健康カレンダー」もご活用ください。

# まちのわだい

親子教育講演会を開催しました



9月21日、シンガーソングライター・心理カウンセラーの南 修治さん(南)を講師にお招きし、荒川中学校体育館で親子教育講演会が行われました。

「輝いて生きる」と題し、人間のよさとは何か、チャレンジすることの大切さなど、数多くの経験をもとにオリジナルの歌やユーモアを交え、力強く語っていただきました。

参加した中学生や保護者に生きる力や勇気を与えてくれる素晴らしい会となりました。

## むっちりぷりぷりの水餃子作り



10月5日、荒川農村環境改善センターにおいて、荒川公民館の講座として水餃子作りが行われました。

今回は、中国北方の春節(お正月)を代表する本場の餃子作りに挑戦してみました。皮から手作りで、できあがり茹でてそのまま持ち帰りました。冷めても美味しかったです。

また、一緒に塩漬け卵の保存食も作りました。3か月後に食べるのが楽しみです。

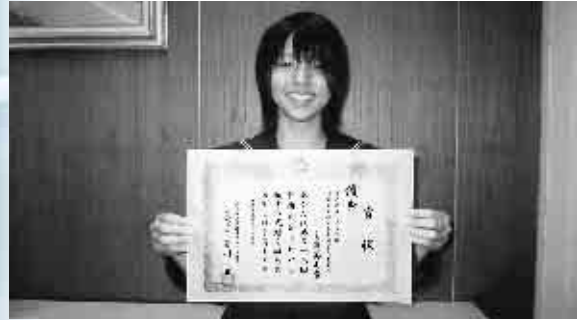

6月23日に行われた、プロジェクト発表会・意見発表会埼玉県大会で、秩父農工科学高校3年の高岸美由貴さん(上吉田)が、意見発表会・区分：食料の部で最優秀賞を受賞しました。

「食への感謝」と題した発表は、『谷津田』での米の栽培のときの苦労体験に基づいたものです。「いろいろ苦労もあったけど、たくさんのお話を聞くことができました。この想いを文章にして、改めて感慨深いものがありました」と、高岸さん。

その後、8月に行われた関東大会に出場されて、優秀賞を受賞されています。

## ～お年寄りがお年寄りを犯罪から守る～ 「シルバーリーダー」誕生!



10月10日、大滝振興会館において「高齢者犯罪被害防止シルバーリーダー制度」のシルバーリーダーとして、秩父警察署から大滝地域の高齢者13人が委嘱されました。

このシルバーリーダーは、警察、消防、行政等が連携し、地域のお年寄りが振り込め詐欺や悪質な訪問販売などの被害に遭わないよう情報提供や防犯指導を行うなどが主な役割であり、これからの活躍が期待されます。

◆まちのわだいをお寄せください◆  
皆さんの身近にあるまちのわだいを、お気軽にご連絡ください。

連絡先 広報広聴課 ☎22-2505(直通)  
☎22-2211内線1296  
koho@city.chichibu.lg.jp